

FOLIO
1645593



Identificador Electrónico
14015000120200038837



Clave Única de Registro de Población
TOHB780112MJCRRL01



Número de Certificado de Nacimiento

Estados Unidos Mexicanos

Acta de Nacimiento

Entidad de Registro

JALISCO

Municipio de Registro

AUTLAN DE NAVARRO

Compareció	Oficialía	Fecha de Registro	Libro	Número de Acta
AMBOS PROGENITORES	0001	21/02/1978	1	184

Datos de la Persona Registrada

BLANCA CELINA

Nombre(s)

TORRES

Primer Apellido

HURTADO

Segundo Apellido

MUJER

Sexo

12/01/1978

Fecha de Nacimiento

AUTLAN DE NAVARRO

JALISCO

Lugar de Nacimiento

Datos de Filiación de la Persona Registrada

MARCELINO

Nombre(s)

TORRES

Primer Apellido

DIAZ

Segundo Apellido

MEXICANA

Nacionalidad

CURP

ANA MARIA

Nombre(s)

HURTADO

Primer Apellido

CERVANTES

Segundo Apellido

MEXICANA

Nacionalidad

CURP

Anotaciones Marginales

Sin anotaciones marginales.

Certificación

Se extiende la presente copia certificada, con fundamento en los artículos 2, 6, 7, 120 y 121 fracciones I, II, III, IV, VI, VII, inciso a) de la Ley del Registro Civil de Jalisco; 4, fracción II y 6 de su Reglamento del Estado de Jalisco; y 9 de la Ley de Firma Electrónica Avanzada para el Estado de Jalisco y sus Municipios. La Firma Electrónica con la que cuenta es vigente a la fecha de expedición; tiene validez jurídica y probatoria de acuerdo a las disposiciones legales en la materia.

A LOS 24 DÍAS DEL MES DE DICIEMBRE DE
2020. DOY FE.

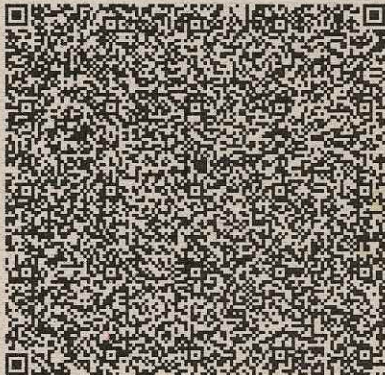

Código de Verificación

11401500011978001842



Firma Electrónica Avanzada

VG 9t bz p8 TG li cm 86 MX xG b2 ph On xB Y3 Rh Oj E4 NH xF bn Rp ZG Fk
Ok pB TE IT Q0 98 TX Vu aW Np cG Iv Ok FV VE xB Ti BE RS BO QV ZB UI
JP FE NV UI A6 VE 9I Qj c4 MD Ex Mk 1K Q1 JS TD Ax fF JI Z2 Iz dH Jh ZG

Código QR



LIC. SARA MIREYA MENDOZA PELAYO

OFICIAL DEL REGISTRO CIVIL

La presente copia certificada del acta de nacimiento es un extracto del acta que se encuentra en los archivos del Registro Civil correspondiente, la cual se ha expedido con base en las disposiciones jurídicas aplicables, cuyos datos pueden ser verificados en la página <https://www.registrocivil.gob.mx/ActaMex/ConsultaFolio.jsp>, capturando el Identificador Electrónico que se encuentra en la parte superior derecha del acta, para su consulta en dispositivos móviles, descarga una aplicación para lectura del código QR.

FOLIO
1645592



Identificador Electrónico
14015000120200038821



Clave Única de Registro de Población
BATB990212HJCRRR07



N° de Certificado de Defunción de la SSA
190375114

Entidad de Registro
JALISCO

Municipio de Registro

AUTLAN DE NAVARRO

Oficialía	Libro	Acta	Fecha de Registro
0001	3	477	22/12/2020

Datos de la Persona Fallecida:

BRANDON GERARDO

Nombre(s):

BARRETO

Primer Apellido:

TORRES

Segundo Apellido:

HOMBRE

Sexo:

SOLTERO(A)

Estado Civil:

12/02/1999

Fecha de Nacimiento:

AUTLAN DE NAVARRO, JALISCO

Lugar de Nacimiento:

JALISCO

Entidad de Registro de Nacimiento:

MEXICANA

Nacionalidad:

Datos de la Defunción:

21/12/2020

Fecha:

11:45:01

Hora:

JARDINES DEL SOL, MATAMOROS, 810, AUTLAN DE NAVARRO,
AUTLAN DE NAVARRO, JALISCO, MEXICO

Lugar:

INHUMACIÓN

Destino del Cadáver:

A) CONTUSION DE CRANEO DE TERCER GRADO.

Causas de la Defunción:

Anotaciones Marginales:

SE LEVANTO ACTA DE DEFUNCION ORDENADA POR EL MP. DE GUARDIA ADSCRITO A LA DIRECCION REGIONAL SIERRA DE
AMULA OFICIO NO. 1345/2020. C.I.- 309/2020/NJ. DE FECHA 21 DE DICIEMBRE 2020, PARA SU INHUMACION.

Certificación:

Se extiende la presente copia certificada, con fundamento en los artículos 2, 6, 7, 120 y 121 fracciones I, II, III, IV, VI, VII, inciso a) de la Ley del Registro Civil de Jalisco; 4, fracción II y 6 de su Reglamento del Estado de Jalisco; y 9 de la Ley de Firma Electrónica Avanzada para el Estado de Jalisco y sus Municipios. La Firma Electrónica con la que cuenta es vigente a la fecha de expedición; tiene validez jurídica y probatoria de acuerdo a las disposiciones legales en la materia.

A LOS 24 DÍAS DEL MES DE DICIEMBRE DE 2020. DOY FE.

Firma Electrónica:

VG 9t bz oz fE xp Yn Jv Oj N8 Rm 9q YT o0 Nz d8 QW N0 YT o0 Nz d8 RW
50 aW Rh ZD pK QU xJ U0 NP fE 11 bm lj aX Bp bz pB VV RM QU 4g RE Ug
Tk FW QV JS T3 xG aW 5h ZG 86 QI JB Tk RP Ti BH RV JB Uk RP IE JB UI

Código QR

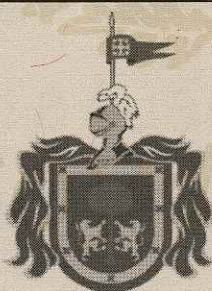
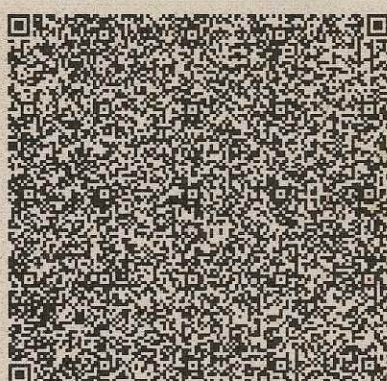

Código de Verificación

21401500012020004770



LIC. SARA MIREYA MENDOZA PELAYO
OFICIAL DEL REGISTRO CIVIL

El contenido del acta puede ser verificado en la siguiente liga: <https://www.registrocivil.gob.mx/ActaMex/ConsultaFolio.jsp> capturando el Identificador Electrónico que se encuentra en la parte superior derecha del acta, para su consulta en dispositivos móviles, descarga una aplicación para lectura del código QR. %

 **MÉXICO INSTITUTO NACIONAL ELECTORAL**
CREDENCIAL PARA VOTAR





NOMBRE
TORRES
HURTADO
BLANCA CELINA
DOMICILIO
C. JUSTO SIERRA 127 B
LOC. MEZQUITAN 48907
AUTLAN DE NAVARRO, JAL.
CLAVE DE ELECTOR TRHRB178011214M200
CURP TOHB780112MJCRRL01
ESTADO 14 MUNICIPIO 015 SECCIÓN 0216
LOCALIDAD 0064 EMISIÓN 2019 VIGENCIA 2029

FECHA DE NACIMIENTO
12/01/1978
SEXO M







Blanca Celina Torres H.

EDMUNDO JARDÓN MOLINA
SECRETARIO EJECUTIVO DEL
INSTITUTO NACIONAL ELECTORAL

IDMEX1927847530<<0216063713806
7801125M2912316MEX<02<<10043<5
TORRES<HURTADO<<BLANCA<CELINA<



CFE Suministrador de Servicios Básicos
Río Ródano No.14, colonia Cuauhtémoc,
Alcaldía Cuauhtémoc, Código Postal 06500,
Ciudad de México.
RFC: CSS160330CP7

TORRES HURTADO HECTOR MARCELIN

JUSTO SIERRA 127 B CP.48907
CAMINO REAL
MEZQUITAN, C.P. 48907
MEZQUITAN, JAL.

TOTAL A PAGAR:

\$217

(DOSCIENTOS DIECISIETE PESOS M.N.)

NO. DE SERVICIO : 463100302594

RMU : 48907 10-04-05 XAXX-010101 001 CFE

PERIODO FACTURADO: 11 SEP 20 - 11 NOV 20

TARIFA: 1A

NO. MEDIDOR: L862HH

MULTIPLICADOR: 1

LÍMITE DE PAGO: 27 NOV 20

CORTE A PARTIR:
28 NOV 20

Concepto	Lectura actual		Lectura anterior		Total periodo	Precio (MXN)	Subtotal (MXN)
	Medida	Estimada	Medida	Estimada			
Energía (kWh)	02261		02043	218			
Básico			105		98.48	63	0.47556
Intermedio			45		40.22	5	0.82789
Suma			150		135.27	68	51.65



Este gráfico refleja tu nivel de consumo. A menor uso, mayor apoyo.

Subtotal

App CFE Contigo
¡Descárgala ya!



Simulador de consumo
Notificaciones y alertas
Reporte de fallas
Domicilia tu servicio
Recibo electrónico



Además de las funciones que ya conoces:

- ✓ Consulta tu recibo
- ✓ Realiza tu pago
- ✓ Ubica centros de atención a clientes



Costos de la energía en el Mercado Eléctrico Mayorista				Desglose del importe a pagar	
Concepto	\$	\$/kW	\$/kWh	Concepto	Importe (MXN)
Suministro	0.00	05.43	0.00	Energía	186.92
Distribución	0.00	0.00	350.09	IVA 16%	29.90
Transmisión	0.00	0.00	36.61	Fac. del Periodo	216.82
CENACE	0.00	0.00	1.74	Adeudo Anterior	175.43
Energía	0.00	0.00	137.56	Su Pago	175.00
Capacidad	0.00	0.00	88.73	Total	\$217.25
SCnMEM ⁽¹⁾	0.00	0.00	1.22		

Apoyo Gubernamental 534.46



CFENacional

@CFEmx

@CFE_Contigo

cfe.mx

Fecha, hora y lugar de impresión: 17 NOV 20 07:40:00 hrs. Antonio Borbon 40 Centro Autlan de Navarro Autlan de Navarro Jalisco México 48900



48907 10-04-05 XAXX-010101 001 CFE
01 463100302594 201127 000000217 2



17DX05B240042850

Repartir

\$217

(DOSCIENTOS DIECISIETE PESOS M.N.)

CEGE CAPITAL, S.A.P.I. DE C.V., SOFOM, E.N.R.
Carátula de Contrato de Crédito Grupal
Cuadro Informativo

Número de Crédito: 161421

Nombre Comercial del Producto:		Crédito Grupal Contigo	
Tipo de Crédito		Crédito Simple	
CAT	Tasa de interés anual ordinaria y moratoria	MONTO DEL CRÉDITO	MONTO TOTAL A PAGAR
Costo Anual Total			
63.6% Sin IVA Para fines informativos y de comparación:	26.60% Ordinaria fija + IVA N/A Moratoria fija + IVA	\$ 432,555.83	\$ 474,080.00
Plazo del Crédito: 16 Semanas		Fecha límite de pago: Pago semanal Fecha de corte: N/A	
Comisiones Relevantes			
Comisión por Pago Tardío	Cláusula: Décima Segunda Se paga por grupo, cuando no cumplen con el pago semanal.	Monto: \$ 86.21 + IVA	
Advertencias:			
"Incumplir tus obligaciones te puede generar intereses moratorios"			
"Contratar créditos que excedan tu capacidad de pago afecta tu historial crediticio"			
Seguros			
Opcional (X) Obligatorio ()	Aseguradora: RAUL COKA BARRIGA	Cláusula: Décima Tercera Seguro de Vida \$155.00 (incluye IVA) Seguro de Vida con Gastos Funerarios 199.00 (incluye IVA) "La contratación del seguro, te ayuda a proteger a la familia"	
ESTADO DE CUENTA			
Enviar a domicilio () Consulta vía internet () Envío por correo electrónico () Entrega en Sucursal ()			
Aclaraciones y Reclamaciones: Unidad Especializada de Atención a Usuarios: Domicilio: Carretera México Toluca No. 2430, Col. Lomas de Bezares, C.P. 11910, Alcaldía Miguel Hidalgo, CDMX Horario de Atención: De 8:00 a 17:00 horas de lunes a viernes Teléfono: 55 4160 2100 Ext. 2692 y 800 837 8760 (lada sin costo) Correo electrónico: une@fcontigo.com Página de internet: www.fcontigo.com			
Registro de Contratos de Adhesión Núm.: 13317-439-033504/01-02833-0820 Comisión Nacional para la Protección y Defensa de los Usuarios de Servicios Financieros (CONDUSEF) Av. Insurgentes Sur no. 762, Col. Del Valle, C.P. 03100, CDMX. Teléfono: 01 800 999 8080 y 55 5340 0999 Página Internet: www.condusef.gob.mx			

Número de Crédito: 161421

CONTRATO DE CRÉDITO SIMPLE GRUPAL QUE CELEBRAN POR UNA PARTE CEGE CAPITAL, S.A.P.I DE C.V., SOFOM, E.N.R., EN SU CARÁCTER DE ACREDITANTE, REPRESENTADA EN ESTE ACTO POR _____, (EN LO SUCESIVO "CONTIGO") Y POR LA OTRA PARTE, EN SU CARÁCTER DE ACREDITADAS, LAS PERSONAS QUE SE UBICAN EN EL LISTADO ESTABLECIDO EN LA PARTE FINAL DEL PRESENTE CONTRATO, QUIENES DE FORMA CONJUNTA SE DENOMINARÁN **G_P LIBELULA**, (EN LO SUCESIVO "EL GRUPO"), DE CONFORMIDAD CON LOS ANTECEDENTES, DECLARACIONES, Y CLÁUSULAS SIGUIENTES:

ANTECEDENTES

PRIMERO. El día **10** de **Septiembre** de **2020**, el GRUPO, formuló, firmó y presentó una solicitud de crédito grupal con obligación solidaria (en adelante, la "Solicitud"), a favor de CONTIGO por la cantidad de **\$ 432,555.83** pesos M.N.

SEGUNDO. Derivado de dicha solicitud, el GRUPO entregó los datos y documentos requeridos para la valoración y análisis de la procedencia de la Solicitud.

TERCERO. CONTIGO, previa revisión y análisis de la Solicitud, información y documentación proporcionada y presentada por el GRUPO, autorizó el otorgamiento del crédito grupal con obligación solidaria, a favor del GRUPO, bajo las declaraciones y cláusulas siguientes:

DECLARACIONES

I. DECLARA CONTIGO, POR CONDUCTO DE SU REPRESENTANTE LEGAL:

a) Que es una sociedad mercantil legalmente constituida de conformidad con las leyes de México, según consta en la escritura número 11,731 de fecha 7 de marzo de 2013, otorgada ante la fe del Licenciado Guillermo Escamilla Narváez, titular de la notaría pública número 243 de la Ciudad de México, instrumento cuyo primer testimonio ha quedado inscrito en el Registro Público de Comercio de la Ciudad de México, bajo el folio mercantil número 492864-1, con fecha 2 de mayo de 2013.

b) Señala como domicilio, para los efectos relacionados con el Contrato, el bien inmueble ubicado en Carretera México-Toluca número 2430, Piso 4, Colonia Lomas de Bezares, Alcaldía Miguel Hidalgo, Ciudad de México, Código Postal 11910.

c) Que cuenta con un registro vigente ante la Comisión Nacional para la Protección y Defensa de los Usuarios de Servicios Financieros (CONDUSEF).

d) Que las Sociedades Financieras de Objeto Múltiple Entidades No Reguladas para su constitución y operación con tal carácter, no requieren de autorización de la Secretaría de Hacienda y Crédito Público y están sujetas a la supervisión de la Comisión Nacional Bancaria y de Valores, únicamente para efectos de lo dispuesto por el artículo 56 de la Ley General de Organizaciones y Actividades Auxiliares del Crédito, lo anterior de conformidad con los artículos 11 de la Ley para la Transparencia y Ordenamiento de los Servicios Financieros y 87 J de la Ley General de Organizaciones y Actividades Auxiliares del Crédito.

e) Que su representante cuenta con las facultades necesarias para la celebración del presente Contrato, mismas que no le han sido revocadas, modificadas o restringidas en forma alguna a la fecha de celebración del presente Contrato.

f) Que el presente Contrato se encuentra registrado como un Contrato de Adhesión en el Registro de Contratos de Adhesión (RECA) de la CONDUSEF bajo el número: 13317-439-033504/01-02833-0820.

g) Que el Costo Anual Total (CAT) del presente crédito es el que se establece en la Carátula del Crédito y se tiene aquí por reproducido como si se insertase a la letra. El CAT se encuentra calculado a la fecha de firma del presente Contrato en términos anuales.

II. DECLARAN CONJUNTAMENTE TODAS LAS INTEGRANTES DEL GRUPO POR SU PROPIO DERECHO:

a) Que son un GRUPO de personas físicas de nacionalidad mexicana con capacidad de ejercicio, económica y moral suficiente para asumir las obligaciones materia de este Contrato y cumplirlas en los términos que más

adelante se precisan, manifestando bajo protesta de decir verdad que no están imposibilitadas legalmente para celebrar el mismo.

b) Que libremente han constituido un grupo de personas que desempeñan una actividad productiva por cuenta propia o una actividad económica del medio rural y que el Crédito solicitado será destinado para el desarrollo de actividades productivas lícitas, con base en la solicitud de crédito grupal con obligación solidaria presentada a CONTIGO, y que han convenido en denominarse G_P LIBELULA (en lo sucesivo el "GRUPO").

c) Que los recursos con los cuales han de pagar el crédito recibido, así como las obligaciones contraídas, han sido o serán obtenidos o generados a través de una fuente de origen lícito. Asimismo, que el destino de los recursos obtenidos al amparo del presente Contrato de Crédito será tan solo para fines permitidos por la ley, y que no se encuentran dentro de los supuestos establecidos en los artículos 139 Quater y 400 bis del Código Penal Federal y sus correlativos en los Códigos Penales de los Estados de la República Mexicana.

d) Que, con anterioridad a la firma del presente Contrato, cada una de las integrantes del GRUPO han suscrito el formato de autorización para solicitar Reportes de Crédito de Personas Físicas, ante las Sociedades de Información Crediticia que estime conveniente CONTIGO.

e) Que con anterioridad a la fecha de firma del presente Contrato, CONTIGO, les ha informado y explicado a cada una de las integrantes del GRUPO, el contenido de cada una de las cláusulas que lo integran, tales como el monto de los pagos parciales, la forma y periodicidad para liquidarlos, cargas financieras, accesorios, el derecho que tienen a liquidar anticipadamente la operación y las condiciones para ello, los intereses ordinarios, la forma de calcular los mismos, gastos de cobranza y/o comisiones.

f) Que el GRUPO está de acuerdo que al firmar de forma conjunta 3 (tres) de las personas que conforman el mismo (en adelante las "PERSONAS AUTORIZADAS"), dichas "PERSONAS AUTORIZADAS" tendrán la representación del GRUPO para atender y responder por los derechos y obligaciones derivadas del presente contrato con independencia de la responsabilidad solidaria de todas las integrantes del GRUPO.

g) Que, para efectos informativos, se les dio a conocer sobre el Costo Anual Total ("CAT") del Crédito Grupal que se contrata en términos del presente contrato.

h) Que al momento de la celebración del presente Contrato, la cantidad equivalente al porcentaje previamente establecido por CONTIGO del monto del crédito Grupal objeto de este contrato ha sido depositada por el GRUPO en la cuenta bancaria designada por CONTIGO, lo anterior con el objeto de que se aplique como pago adelantado a la última amortización del crédito otorgado a favor del GRUPO por medio del presente Contrato o en créditos subsecuentes que le otorgue CONTIGO a las integrantes del GRUPO, en este mismo sentido el GRUPO instruye a CONTIGO para que en caso de que el depósito no se realice por las integrantes del GRUPO el porcentaje mencionado en el presente párrafo sea descontado del monto del crédito.

i) Que, con anterioridad a la celebración del presente, CONTIGO les explicó el tratamiento que le dará a sus datos personales mediante la entrega de un Aviso de Privacidad, en términos de la Ley Federal de Protección de Datos Personales en Posesión de los Particulares, donde se señala, además del tratamiento que se les darán a sus datos personales, los derechos de acceso, rectificación, cancelación u oposición con los que cuenta y la forma cómo los puede hacer valer.

j) Que conocen que el Crédito podrá ser otorgado con el apoyo de NACIONAL FINANCIERA, SOCIEDAD NACIONAL DE CRÉDITO, INSTITUCIÓN DE BANCA DE DESARROLLO, exclusivamente para fines de desarrollo social o del FONDO DE MICROFINANCIAMIENTO A MUJERES RURALES.

k) Que sin perjuicio de lo establecido en el inciso j) que antecede, conocen que el Crédito también podrá ser otorgado con el apoyo o recursos de Financiera Nacional de Desarrollo Agropecuario, Rural, Forestal, y Pesquero, LOS FIDEICOMISOS INSTITUIDOS CON RELACIÓN A LA AGRICULTURA (FIRA) y/o de cualquier institución u organismo de crédito.

III. DECLARAN LAS PERSONAS AUTORIZADAS POR EL GRUPO:

a) Que fueron seleccionadas por los integrantes del GRUPO, y que de forma voluntaria aceptaron la representación del mismo, por lo que cuentan con plena capacidad legal para obligarse en los términos del presente Contrato.

b) Que recibirán las notificaciones que les dirija CONTIGO de manera presencial, vía telefónica o electrónica y se obligan a informar el contenido de las mismas a la totalidad de los integrantes del GRUPO a fin de propiciar el buen desempeño de las obligaciones establecidas en el presente contrato.

IV. DECLARAN TODAS LAS PARTES:

a) Reconocerse la capacidad jurídica con las que comparecen para celebrar el presente Contrato.

b) Para el supuesto de intervenir de manera conjunta en diversa estipulación del Contrato, se les denominará como las "PARTES".

c) El Contrato lo celebran: (i) de mutuo acuerdo; (ii) sin que exista algún vicio de la voluntad; y, (iii) bajo el amparo de las estipulaciones al efecto establecidas.

d) La Solicitud, documentación y demás información que el GRUPO proporcionó a CONTIGO, forman parte del proceso para la originación, análisis y otorgamiento del Crédito materia del presente Contrato.

Conformes las PARTES con las declaraciones que anteceden, es su voluntad contraer las obligaciones que se derivan del presente instrumento, al tenor de las siguientes:

CLÁUSULAS

CAPÍTULO I

DISPOSICIONES GENERALES

PRIMERA. DEFINICIONES. - Para efectos del presente Contrato, las PARTES de mutuo acuerdo, reconocen el significado de los siguientes términos, independientemente de su utilización en singular o en plural:

"CAT". Es el Costo Anual Total de financiamiento expresado en términos porcentuales anuales que, para fines informativos y de comparación, incorpora la totalidad de los costos y gastos inherentes al Crédito materia del presente Contrato.

"Carátula". Significa el documento integrante del Contrato en el que se establecen de forma genérica la Información del Crédito, así como la información que determina el Contrato y que le es aplicable.

"Comisión por Pago Tardío o Inoportuno". Se refiere al importe que se genera cuando el cliente realiza el pago solicitado después de la fecha límite de pago, pero antes del siguiente corte. Esto significa que no cumple con el pago de manera oportuna, pero no se vence una mensualidad, o no llega a la siguiente fecha límite de pago.

Cantidad fija indicada en la Carátula cuyo importe equivale a \$100.00 (Cien pesos 00/100 M.N.), por evento que deberá pagarse por el GRUPO a CONTIGO, en forma inmediata junto con el importe de la Parcialidad pendiente de pago.

"Día Hábil". Significa cualquier día de la semana, excluyendo los días sábado y domingo, así como los días en que, conforme a las disposiciones aplicables, las instituciones Financieras deban cerrar sus puertas, suspender operaciones y la prestación de servicios al público.

"Fecha de Pago". Significa el Día Hábil en que el GRUPO deberá pagar a CONTIGO la Parcialidad establecida en la tabla de amortización. Cuando la Fecha de Pago sea en un día inhábil se recorrerá al siguiente día hábil, sin que proceda el cobro de Comisiones o intereses moratorios.

"Importe del Crédito". Significa el importe indicado en la Carátula como "Monto del crédito", que, conforme al Contrato, será otorgado al GRUPO por CONTIGO.

"Importe Total del Crédito". Significa la adición del importe de la Tasa de Interés Ordinario del Crédito, así como del importe del IVA de la Tasa de Interés Ordinario del Crédito, al Importe del Crédito. El Importe Total del Crédito será el importe que el GRUPO debe pagar a CONTIGO mediante las Parcialidades establecidas, indicado en la Carátula como "Monto total a pagar" y se podrá actualizar en caso de incrementos o modificaciones previamente autorizadas por CONTIGO.

"IVA de la Tasa de Interés Ordinario del Crédito". Significa el Impuesto al Valor Agregado que, conforme a las disposiciones legales aplicables, será multiplicado sobre el importe de la Tasa de Interés Ordinario del Crédito. El importe del IVA de la Tasa de Interés Ordinario del Crédito será pagado a cargo del GRUPO a través de las Parcialidades. El importe del IVA de la Tasa de Interés Ordinario del Crédito se indica en la tabla de amortización.

"Pago Adelantado". Significa el pago parcial o total, que aún no es exigible, aplicado a cubrir pagos periódicos del crédito, inmediatos siguientes.

"Pago Anticipado". Significa el pago parcial o total del Saldo Insoluto del Crédito, antes de la fecha en que sea exigible.

"Parcialidades". Significa cada uno de los pagos a realizar por parte del GRUPO a CONTIGO, según se establezca en la tabla de amortización.

"Tabla de Amortización". Significa el documento que forma parte integrante del Contrato, y en el que se establecerá la forma de pago del Crédito otorgado a favor del GRUPO. La Tabla de Amortización será firmada de conformidad por todas las INTEGRANTES DEL GRUPO.

"Tasa de Interés Ordinario del Crédito". Significa el porcentaje fijo aplicado al crédito grupal, que será multiplicado sobre el Importe del Crédito y, cuyo resultante deberá pagarse por el GRUPO a CONTIGO a través de las Parcialidades. El pago de la Tasa de Interés Ordinario del Crédito no podrá ser exigido por adelantado sino únicamente por periodos vencidos, salvo por lo que establece el Contrato. En la Carátula se establece la Tasa de Interés Ordinario del Crédito anualizada.

Asimismo, las PARTES determinan que: (i) las Fechas de Pago; (ii) la Comisión por Pago Tardío o Inoportuno; (iii) el Importe del Crédito; (iv) el Importe Total del Crédito; (v) el IVA de la Tasa de Interés Ordinario del Crédito; (vi) las Parcialidades y (vii) la Tasa de Interés Ordinario del Crédito; establecidos en la Carátula y tabla de amortización respectivamente, son integrantes de la Información del Crédito, por lo tanto, aplicables y relativos al mismo.

SEGUNDA. OBJETO. - El presente instrumento tiene por objeto establecer las obligaciones, derechos, términos, condiciones y características, bajo los cuales CONTIGO otorgará el crédito grupal con obligación solidaria al GRUPO. Para efectos del Contrato, la Información del Crédito se encuentra establecida en la Carátula. Los importes que se asientan en la Carátula, se expresan en pesos y moneda nacional.

CONTIGO explicó al GRUPO, la Información relacionada con el otorgamiento del Crédito y, por lo tanto, el contenido, alcance y efectos del Contrato, mismos que son de la comprensión y entera satisfacción del GRUPO.

TERCERA. OTORGAMIENTO DEL CRÉDITO. - Como consecuencia del Contrato y, en la fecha de su celebración, CONTIGO en este acto otorga un crédito simple grupal con obligación solidaria al GRUPO, hasta por el importe señalado en la Carátula del presente contrato, dicho importe se podrá actualizar en caso de incrementos o modificaciones previamente autorizadas por CONTIGO.

Forman parte integrante del presente Contrato, los anexos que se enuncian a continuación, los cuáles se adjuntan al mismo en el orden siguiente:

Anexo A.- Carátula del Crédito.

Anexo B.- Solicitud de Crédito.

Anexo C.- Tabla de Amortización.

CUARTA. DESTINO DEL CRÉDITO. - Las PARTES establecen que el Importe del Crédito, objeto del presente Contrato sólo podrá destinarse a las actividades comerciales del GRUPO (en adelante, las "Actividades"), que deberán ser siempre, productos o servicios lícitos.

QUINTA. BURÓ DE CRÉDITO. - El GRUPO a través de la Solicitud, autoriza a CONTIGO con la finalidad de obtener de cualquier SOCIEDAD DE INFORMACIÓN CREDITICIA la información sobre sus respectivos historiales crediticios, respecto de las operaciones crediticias y otras de naturaleza análoga, que los integran. Por lo tanto y, toda vez que el GRUPO, ha leído y comprendido la naturaleza y alcance de la información contenida en la base de datos de la sociedad de información crediticia, cualquier incumplimiento del GRUPO a las obligaciones de pago que a su cargo establece el Contrato, será registrado por CONTIGO en dicha sociedad, con claves de observación

establecidas en los correspondientes reportes de crédito, las cuales podrán afectar los respectivos historiales crediticios del GRUPO.

Así mismo en este mismo acto las integrantes del GRUPO otorgan su consentimiento expreso para que la información crediticia de éstas pueda ser proporcionada por las Sociedades de Información Crediticia o por CONTIGO o la FND y/o FIRA cualquier institución u organismo de crédito que haya intervenido en el financiamiento, y que éstos últimos a su vez puedan proporcionarla a cualquier entidad pública o privada nacional o internacional que haya intervenido en el financiamiento o fondeo del crédito y/o otorgado cualquier tipo de apoyos, así como a las autoridades competentes que llegaran a requerirla o a las mismas Sociedades de Información Crediticia, en su caso.

CAPÍTULO II

IMPORTE DE CRÉDITO, DISPOSICIÓN DEL CRÉDITO Y PAGO DEL CRÉDITO

SEXTA. DISPOSICIÓN DEL IMPORTE DEL CRÉDITO.- Las PARTES determinan que el Importe del Crédito podrá ser dispuesto en una o varias disposiciones y para la primer disposición del Importe del Crédito, el GRUPO a través del presente contrato, instruye, autoriza y faculta a CONTIGO, en forma expresa e irrevocable, para que el monto de su primer disposición sea dividido en partes proporcionales, conforme se indica en la tabla al efecto establecida, cuyos resultantes (en adelante, en singular o en plural, los "Importes proporcionales del Crédito"), sean entregados a cada una de las personas integrantes del GRUPO, mediante cualquiera de los siguientes instrumentos de disposición de los recursos económicos (en adelante, los "Instrumentos de Disposición"), que sean reconocidos y empleados por alguna institución de crédito (en adelante, el "Banco"): (i) dispersiones automatizadas de pagos; (ii) tarjetas de débito; y, (iii) cualquier otro instrumento que sea autorizado por CONTIGO y admitido por el Banco; en sus diferentes sucursales, según se aprecia a continuación:

Nombre del equipo		G_P LIBELULA			
No.	Nombres de las integrantes del "GRUPO"	Monto total otorgado		\$ 432,555.83	Destino del crédito
		Importes parciales del crédito		Total a Pagar Capital con Intereses (IVA Incluido)	
		Forma de entrega	Importe (M.N.)		
37367	ERNESTINA LEPE MORAN	ODP	\$ 60,219.13	\$ 66,000.00	
37444	BELLAMIR ROSALES LANDAETA	ODP	\$ 35,211.78	\$ 38,592.00	
217382	GRACIELA RIVERA PELAYO	ODP	\$ 30,219.06	\$ 33,120.00	
231406	LIZ MONICA BECERRA GUERRA	ODP	\$ 7,211.66	\$ 7,904.00	
328739	BACILISA LARA GARCIA	ODP	\$ 7,211.66	\$ 7,904.00	
397152	JUANA MARIA GARAY DIAZ	ODP	\$ 6,218.98	\$ 6,816.00	
448338	MARIA GUADALUPE ARECHIGA BRAMBILA	ODP	\$ 6,218.98	\$ 6,816.00	
448339	EDITH ALEJANDRA RODRIGUEZ ESTRELLA	ODP	\$ 6,218.98	\$ 6,816.00	
448345	ARACELI ESTEBAN SANTANA	ODP	\$ 6,218.98	\$ 6,816.00	
448348	CLAUDIA GUADALUPE GONZALEZ MONTAÑO	ODP	\$ 10,219.01	\$ 11,200.00	

448359	MARIA GUADALUPE RIVERA RUBIO	ODP	\$ 8,219.00	\$ 9,008.00	
453526	NORMA LILIANA ANCIRA VAZQUEZ	ODP	\$ 6,218.98	\$ 6,816.00	
453855	SUSANA RUBIO TAPIA	ODP	\$ 8,219.00	\$ 9,008.00	

Nombre del equipo		G_P LIBELULA			
No.	Nombres de las integrantes del "GRUPO"	Monto total otorgado		\$ 432,555.83	Destino del crédito
		Importes parciales del crédito		Total a Pagar Capital con Intereses (IVA Incluido)	
		Forma de entrega	Importe (M.N.)		
453874	ANA ROSA GALINDO ALVAREZ	ODP	\$ 6,218.98	\$ 6,816.00	
454796	MARIA FELIX ALVARADO ORNELAS	ODP	\$ 6,218.98	\$ 6,816.00	
37457	SONIA LIVIER TORRES HURTADO	ODP	\$ 25,211.78	\$ 27,632.00	
37460	MA GUADALUPE FLORENTINO MARTINEZ	ODP	\$ 16,219.06	\$ 17,776.00	
37494	JUANA REYES DE LA ROSA	ODP	\$ 17,211.70	\$ 18,864.00	
75891	BLANCA CELINA TORRES HURTADO	ODP	\$ 7,211.66	\$ 7,904.00	
79380	CLAUDIA LIZBETH MONTAÑO ZUÑIGA	ODP	\$ 11,211.71	\$ 12,288.00	
127774	PATRICIA VILLASEÑOR BALTAZAR	ODP	\$ 10,219.01	\$ 11,200.00	
37374	ROSA ADRIANA GONZALEZ MOYA	ODP	\$ 45,211.81	\$ 49,552.00	
37388	MARIA DE LA LUZ MEZA LLAMAS	ODP	\$ 8,715.33	\$ 9,552.00	
37400	MONICA ELIZABETH MONTAÑO ZUÑIGA	ODP	\$ 25,211.78	\$ 27,632.00	
37415	MA MACRINA JIMENEZ LARA	ODP	\$ 8,219.00	\$ 9,008.00	
30184	MARIA AVILES RUIZ	ODP	\$ 16,219.06	\$ 17,776.00	
30190	FRANCISCA RAMIREZ CORTES	ODP	\$ 15,211.71	\$ 16,672.00	
30218	TERESA DE JESUS RAMIREZ FERNANDEZ	ODP	\$ 16,219.06	\$ 17,776.00	

En virtud de lo anterior, CONTIGO entrega en este acto a los integrantes del GRUPO, los números, folios, órdenes de pago o instrucciones relativas a los Instrumentos de Disposición (en adelante, las "Referencias"), quienes por conducto del presente Contrato aceptan y acusan su recepción, a su entera satisfacción, el GRUPO, dentro de los 3 (tres) días hábiles inmediatos siguientes a la fecha de celebración del presente instrumento deberá presentarse en cualquier sucursal del Banco (i) cobro en ventanilla y/o (ii) transferencia electrónica, que previamente haya elegido, con las Referencias, para el cobro de los Instrumentos de Disposición.

Por lo tanto, las PARTES determinan que: (i) el cobro de los Instrumentos de Disposición por parte de los integrantes del GRUPO, se considerará como la disposición sobre los Importes proporcionales del Crédito y, consecuentemente, de su recepción; (ii) la disposición de los Importes proporcionales del Crédito se considerará como la entrega de los recursos económicos del crédito otorgado a cargo de CONTIGO a favor del GRUPO. (iii) En consecuencia, se tendrá por recibido, a la entera satisfacción de los integrantes del GRUPO, el Importe del Crédito; y la disposición se considerará como cumplimiento de CONTIGO a las obligaciones que, a su cargo y a favor del GRUPO, se derivan del presente Contrato.

Realizada la disposición del Importe del Crédito, los integrantes del GRUPO, estarán obligados a pagar a CONTIGO, a través de las Parcialidades al efecto establecidas, el Importe Total del Crédito. El GRUPO será responsable del mal uso que se haga de cualquier monto que reciban en virtud del presente Contrato.

El GRUPO, en este acto, suscribe a su cargo y a favor de CONTIGO, un pagaré (en adelante, el "Pagaré"), por el importe que asciende al Total del Crédito y, el que, a su vez, documenta la disposición que realiza el GRUPO sobre el monto total del Crédito indicado en el presente instrumento. Al respecto, el Crédito quedará otorgado para todos los efectos legales a que haya lugar.

SÉPTIMA. OMISIÓN EN LA DISPOSICIÓN DE LOS IMPORTES PARCIALES DEL CRÉDITO.- En caso que cualquiera de las integrantes de GRUPO omita, dentro del plazo que refiere la CLÁUSULA inmediata anterior, el cobro de los Instrumentos de Disposición y, por lo tanto, la disposición de los Importes Parciales del Crédito (en adelante, las "Acreditadas Omisas"), CONTIGO, ajustará el Importe del Crédito y el Importe Total del Crédito otorgado mismo que se indican en la Carátula, mediante la deducción de los Importes Proporcionales del Crédito no dispuestos, sobre el Importe del Crédito y el Importe Total del Crédito. Por lo tanto, los importes de: (i) el Pagaré; (ii) la Tasa de Interés Ordinario del Crédito que se indica en la Carátula; (iii) las Parcialidades que se indica en la tabla de amortización; (iv) el IVA de la Tasa de Interés Ordinario del Crédito Grupal; y, (v) el monto del porcentaje previamente establecido por CONTIGO que refiere la CLÁUSULA DÉCIMA PRIMERA siguiente; se ajustarán conforme al Importe del Crédito y al Importe Total del Crédito que resulten del ajuste y, en consecuencia, las integrantes del GRUPO que realicen el cobro de los Instrumentos de Disposición, estarán obligadas, en lo conducente y, conforme a los términos del Contrato, al pago y entrega, a su cargo y a favor de CONTIGO, de los importes que, respecto del Pagaré, la Tasa de Interés Ordinario del Crédito, las Parcialidades, el IVA de la Tasa de Interés Ordinario del Crédito Grupal y el monto del porcentaje previamente establecido por CONTIGO que refiere la CLÁUSULA DÉCIMA PRIMERA siguiente, resulten del ajuste (en adelante, y, en conjunto, los "Importes Ajustados").

Los Importes Ajustados serán notificados por CONTIGO a las integrantes del GRUPO que realicen el cobro de los Instrumentos de Disposición, a través del Representante que refiere la CLÁUSULA DÉCIMA SEXTA siguiente, y en el domicilio común del GRUPO, dentro de los 4 (cuatro) días hábiles inmediatos siguientes al de terminación del plazo de 3 (tres) días hábiles siguientes que refiere la CLÁUSULA QUINTA anterior, para que las integrantes que realicen el cobro de los Instrumentos de Disposición, efectúen, a su cargo y a favor de CONTIGO y, en lo conducente, el pago y entrega de los Importes Ajustados, conforme a los términos del Contrato, el Costo Anual Total (CAT), el Importe del Crédito, el Importe Total del Crédito, el importe de la Tasa de Interés Ordinario del Crédito a pagar en cada Parcialidad y el importe del IVA de la Tasa de Interés Ordinario del Crédito a pagar en cada Parcialidad, resultantes del ajuste (en adelante y, en conjunto, la "Información Ajustada"). Como consecuencia de lo anterior el Contrato, la Carátula y el Pagaré se tendrán por modificados, en lo conducente, en los términos de los Importes Ajustados y de la Información Ajustada.

Los Acreditados que omitan la disposición de los Importes Parciales del Crédito (en adelante, los "Acreditados Omisos"), no serán parte del Contrato y, en consecuencia, no estarán obligados a su cumplimiento. Por lo tanto, CONTIGO entregará a los Acreditados Omisos, los importes proporcionales que efectuaron para integrar el anticipo del pago de la última amortización que refiere la CLÁUSULA DÉCIMA PRIMERA siguiente, así como en su caso de ser procedentes los que pagaron por concepto de las primas para la adquisición de la póliza del seguro que refiere la

CLÁUSULA VIGÉSIMA SEGUNDA del Contrato, dentro de los 30 (treinta) días hábiles inmediatos siguientes al de terminación del plazo de los 3 (tres) días hábiles a que refiere la CLÁUSULA QUINTA anterior.

OCTAVA. PAGOS Y MEDIOS DE PAGO. – El pago del Crédito Grupal se realizará de forma semanal, la fecha límite de pago se indica en la tabla de amortización del presente contrato o en su caso LOS INTEGRANTES DEL GRUPO podrán comunicarse al centro de atención de CONTIGO al número telefónico 800 83 787 60 solicitando información acerca de su crédito.

Las Parcialidades, así como: (i) los importes de la Comisión por pago tardío o inoportuno; (ii) gastos de cobranza; y, (iii) cualquier otro importe que el GRUPO adeude a CONTIGO conforme al Contrato; deberán pagarse mediante: 1) depósito a la cuenta bancaria indicada por CONTIGO, en cualquiera de las instituciones de crédito denominadas (en adelante, el "Banco Receptor") o 2) recaudación en cualquiera de los establecimientos, tiendas o sucursales de las empresas a las que esté afiliado CONTIGO, a través de las fichas de recepción de pagos en las que se establecerán los respectivos códigos de barras.

Para el caso de que alguna de las Fechas de Pago que deriven del contrato sea un día inhábil, la fecha de pago se recorrerá al siguiente día hábil, sin que proceda el cobro de Comisiones o intereses moratorios, como lo establece el artículo 11, fracción IV, de las Disposiciones de carácter general en materia de Transparencia aplicables a las Sociedades Financieras de Objeto Múltiple, Entidades No Reguladas.

El Importe Total del Crédito será pagado a cargo del GRUPO y a favor de CONTIGO, a través de las Parcialidades y en las respectivas Fechas de Pago. Por lo tanto, los importes de: (i) la Tasa de Interés Ordinario del Crédito a pagar en cada Parcialidad; (ii) el IVA de la Tasa de Interés Ordinario del Crédito a pagar en cada Parcialidad; y, (iii) cada Parcialidad; se indican junto con las Fechas de Pago.

En caso de que las INTEGRANTES DEL GRUPO opten por la domiciliación de pagos como medio de pago del crédito deberá firmar el anexo correspondiente que se adjunte al presente y se obliga a mantener los recursos suficientes en su cuenta de depósito, señalada en el anexo correspondiente, con la finalidad de que se puedan aplicar los cargos correspondientes.

Las INTEGRANTES DEL GRUPO podrán en cualquier momento dar por terminado el servicio de domiciliación mediante un formato que CONTIGO tiene implementado para tales efectos; el servicio se cancelará a los 3 (tres) días hábiles posteriores a que se reciba la solicitud de cancelación.

NOVENA. APLICACIÓN DE PAGOS. - Cualquier pago que, en términos del Contrato, sea realizado por el GRUPO, será aplicado por CONTIGO, para cubrir, en primer lugar y hasta donde alcance, el saldo insoluto del importe de la Comisión por pago tardío de que se trate, en caso de que exista, seguidamente y hasta donde alcance, el saldo insoluto del importe de la Tasa de Interés Ordinario de que se trate, y, por último y hasta donde alcance, el saldo insoluto del importe de las Parcialidades de que se trate.

DÉCIMA. PAGO ANTICIPADO Y PAGO ADELANTADO. El GRUPO podrá solicitar la aplicación de Pagos Adelantados y/o Pagos anticipados, de conformidad con lo que a continuación se detalla:

Pago anticipado: El GRUPO también podrá realizar pagos anticipados, sin premio ni castigo alguno, si cumple con los siguiente supuestos: i) su adeudo posee una equivalencia menor a 900, 000 UDIS; ii) este al corriente en los pagos exigibles de conformidad con el presente contrato; iii) la cantidad del pago será igual o mayor al pago que deba realizarse en el periodo correspondiente, dichos pagos anticipados no eximen al GRUPO de cubrir oportunamente los siguientes pagos pactados, ni reducen el importe de los mismos.

CONTIGO deberá: i) previo a la aplicación de los Pagos Anticipados informar el saldo insoluto del Crédito al GRUPO; y, ii) posterior a la aplicación de los Pagos Anticipados, entregar comprobante de pago, consistente en el estado de cuenta donde se refleje la operación, así como la tabla de amortización correspondiente ya sea por escrito enviado a su domicilio; de manera presencial acudiendo a la sucursal de su preferencial; o a la dirección de correo electrónico que las INTEGRANTES DEL GRUPO hayan indicado en la solicitud de crédito.

CONTIGO aplicará el pago anticipado de forma exclusiva al saldo insoluto del capital.

En caso de que las integrantes del grupo deseen pagar anticipadamente de manera total el crédito deberán solicitar en cualquier sucursal, la cantidad actualizada en la fecha que se pretenda efectuar el Pago Anticipado y solicitar un comprobante o documento que avale el pago realizado. Una vez que se realice el pago total del saldo insoluto del crédito, CONTIGO pondrá a disposición del GRUPO documento, estado de cuenta, carta finiquito que acredite el fin

de la relación contractual y de la no existencia de adeudos entre las partes, dentro de los 10 (diez) días hábiles a partir de que se haya realizado el pago de los adeudos o en la siguiente fecha de corte.

Pago Adelantado: El GRUPO podrá realizarlos previa solicitud a CONTIGO y será posible siempre que el GRUPO cumpla con lo siguiente: i) se encuentre al corriente en el cumplimiento de todas las obligaciones derivadas del Contrato ; ii) el importe del Pago Anticipado sea por una cantidad mayor al pago de la Parcialidad que deba realizarse en el periodo correspondiente, en cuyo caso, CONTIGO deberá de obtener del GRUPO un escrito con firma autógrafa que incluya la leyenda siguiente: "El usuario autoriza que los recursos que se entregan en exceso a sus obligaciones exigibles, no se apliquen para el pago anticipado del principal, sino que se utilicen para cubrir por adelantado las Parcialidades del Crédito inmediatas siguientes":

Cuando se reciba un pago aun no exigible del periodo o importes inferiores, no será necesario el escrito mencionado en el párrafo anterior.

Por cada pago adelantado CONTIGO entregará documento o comprobante de dicho pago.

DÉCIMA PRIMERA. ÚLTIMA AMORTIZACIÓN. - En la fecha de celebración del Contrato, el GRUPO deposita en la cuenta bancaria que CONTIGO le indico abierta en la institución bancaria (Banco Receptor), o en tiendas y sucursales de las empresas a las que esté afiliado (corresponsales bancarios), la cantidad equivalente al porcentaje previamente establecido por CONTIGO del Importe del Crédito, en caso de que el depósito no se realice por las integrantes del GRUPO en este mismo acto, el GRUPO instruye a CONTIGO para que el porcentaje mencionado en el presente párrafo sea descontado del monto del crédito y siempre y cuando el GRUPO se encuentre al corriente en sus pagos, dicha cantidad será aplicada a favor del GRUPO en la Última Amortización de su crédito otorgado por medio del presente Contrato o en créditos subsecuentes que le otorgue CONTIGO a las integrantes del GRUPO.

Asimismo, las PARTES determinan que el monto equivalente al porcentaje señalado en el párrafo inmediato anterior será empleado para cubrir a favor de CONTIGO, en su caso, el pago de: (i) el saldo insoluto por principal, así como por accesorios del Crédito; (ii) cualquier otro importe que el GRUPO adeude a CONTIGO conforme al Contrato; (iii) los gastos y costas que se causen por el procedimiento judicial que sea instaurado por CONTIGO en contra del GRUPO, para requerir el cumplimiento de las obligaciones que, en términos del Contrato, contraen a su cargo; y, (iv) las demás prestaciones que resulten a cargo del GRUPO que se deriven del presente instrumento. Lo anterior en el entendido que dicho monto de ninguna manera generará, a favor del GRUPO, interés, rendimiento o ganancia alguna.

CAPÍTULO III INTERESES, COMISIÓN Y SEGUROS DEL CRÉDITO

DÉCIMA SEGUNDA. INTERESES DEL CRÉDITO Y COMISIONES. - Las PARTES convienen en que el capital dado en crédito, causará un interés ordinario a partir de la fecha de firma del Contrato, por el simple transcurso del tiempo del Crédito otorgado al GRUPO, a una Tasa de Interés Ordinaria expresada en términos anuales simples y fija del **26.60%**. Por lo que LAS INTEGRANTES DEL GRUPO se obligan a pagar a CONTIGO, los intereses ordinarios sobre la suma principal del Crédito. El monto de los intereses ordinarios causará el Impuesto al Valor Agregado (IVA) y éste deberá ser cubierto junto con el pago de dichos intereses ordinarios, en la forma y términos pactados según la Tabla de Amortización adjunta al Contrato con periodicidad semanal.

La fecha de corte de los intereses será el día de vencimiento de cada amortización pactada de acuerdo a la Tabla de Amortización vigente.

Los Intereses Ordinarios se calcularán a razón de una Tasa de Interés Ordinaria expresada en términos anuales simples y fija del porcentaje mencionado en el primer párrafo de la presente Cláusula, que también se indica en la Carátula y Tabla de Amortización que son parte integrante del Contrato, la cual se dividirá entre 360 (trescientos sesenta) días naturales para obtener así la tasa de interés ordinaria diaria aplicable, y el resultado así obtenido será elevado al número de días efectivamente transcurridos durante cada periodo de pago (amortización) que acontezca y este último a su vez causará sobre saldos insolutos.

Comisión por pago tardío o inoportuno: Cuando se reciba un pago después de la fecha límite de pago, de acuerdo a lo establecido en la tabla de amortización, se cobrará una comisión por pago tardío o inoportuno por la cantidad de \$100.00 (cien pesos 00/100 M.N.) IVA incluido. Esto significa que, si el GRUPO no cumple con el pago en la fecha establecida de manera oportuna y mientras el GRUPO no cumpla con las fechas establecidas de pago subsecuentes, se cobrará dicha comisión por cada amortización vencida.

En caso de que CONTIGO llegue a cobrar un interés moratorio bajo la premisa de que las INTEGRANTES DEL GRUPO dejen de cumplir con su obligación de pago, se dejará de cobrar la comisión por pago tardío y aplicará una Tasa Moratoria expresada en términos anuales y fija del (No Aplica) %. El monto de los Intereses Moratorios generados causará el Impuesto al Valor Agregado (IVA) y los cuales deberán satisfacerse en beneficio de CONTIGO desde el día siguiente al del vencimiento hasta en tanto subsista el incumplimiento por parte de LAS INTEGRANTES DEL GRUPO.

Los intereses moratorios se calcularán dividiendo entre 360 (trescientos sesenta) la Tasa de Interés Moratorio que se establezca en el párrafo anterior, y multiplicando el resultado por el importe no pagado, el resultado será el monto diario de intereses moratorios a cargo del GRUPO, los que se obliga a pagar considerando desde el día en que debió hacer el pago y hasta aquél en que lo liquide, junto con los intereses ordinarios.

La comisión por falta de pago o pago tardío no se cobrará, cuando se cobren intereses moratorios durante el mismo periodo.

CONTIGO no podrá modificar las tasas de interés, salvo en caso de reestructura previo consentimiento expreso de las integrantes del grupo.

DÉCIMA TERCERA. SEGURO INDIVIDUAL DEL CRÉDITO.- El GRUPO de manera opcional puede instruir y autorizar a CONTIGO para que, a nombre y por cuenta del GRUPO, CONTIGO contrate un seguro individual con la respectiva Aseguradora, a favor de los Beneficiarios, con la finalidad de que cubra los siguientes riesgos: i) Seguro de vida: por muerte incidental; ii) Primer diagnóstico positivo de cáncer de género; iii) Renta diaria por hospitalización por enfermedad y/o accidente; iv) Cobertura saldo deudor; v) Orientación médica telefónica y/o vi) Asistencia funeraria completa, establecidos en la Póliza y las condiciones generales del seguro opcional correspondiente, respecto de cada uno de las integrantes del GRUPO (el "Seguro Opcional") mediante alguna de las siguientes opciones:

(i) Seguro Opcional por pago único. En la fecha de celebración del presente Contrato, la Prima del Seguro Opcional será pagada por cada una de las integrantes del GRUPO que así lo hayan solicitado, en su totalidad, mediante pago en el Banco Receptor, o pago realizado en cualquiera de los establecimientos, tiendas o sucursales (corresponsales bancarios) mediante la cuales CONTIGO tiene convenios para hacer uso de dichos servicios de corresponsalia.

(ii) Seguro Opcional con pagos parciales. En las respectivas fechas de pago, de manera consecutiva e ininterrumpida, las integrantes del GRUPO que así lo hayan solicitado pagarán a CONTIGO la Prima del Seguro Opcional, en la forma que se indique en la Póliza que corresponda, mediante pago en el Banco Receptor, o recaudación en cualquiera de los establecimientos, tiendas o sucursales de las empresas a las que esté afiliado CONTIGO. Las integrantes del GRUPO estarán obligadas a comprobar, en cualquier momento, a CONTIGO, los pagos que sean realizados, mediante cualquier Medio de Comprobación de Pagos.

(iii) Seguro Opcional con Pago Inicial y Pagos Parciales. En la fecha de celebración del presente Contrato, las integrantes del GRUPO que lo hayan solicitado pagarán a CONTIGO, el monto inicial a cuenta de la Prima del Seguro Opcional por el monto que se establece en la Póliza que corresponda, mediante pago en el Banco Receptor, o recaudación en cualquiera de los establecimientos, tiendas o sucursales de las empresas a las que esté afiliado CONTIGO. Posteriormente, en las fechas de pago, de manera consecutiva e ininterrumpida, las integrantes del GRUPO entregarán a CONTIGO el remanente de la Prima del Seguro Opcional en la forma que se indica en la Póliza correspondiente, mediante pago en el Banco Receptor, o pago realizado en cualquiera de los establecimientos, tiendas o sucursales (corresponsales bancarios) mediante las cuales CONTIGO tiene convenios para hacer uso de dichos servicios de corresponsalia.

La Prima del Seguro Opcional no es integrante del Crédito y por lo tanto del Monto Total a Pagar y/o Monto Total Adicional a Pagar, en su caso. La vigencia, coberturas, exclusiones, condiciones y términos relativos y aplicables al Seguro Opcional, se regirán por la póliza, los certificados individuales, así como por las condiciones generales del Seguro Opcional.

La vigencia del Seguro Opcional deberá comenzar, a más tardar a partir de la fecha de disposición del Importe Parcial del Crédito correspondiente.

Las PARTES acuerdan que CONTIGO será el primer beneficiario irrevocable y, por lo tanto, en caso del fallecimiento de cualquiera de las integrantes del GRUPO (en adelante, la "Integrante Fallecida"), la suma asegurada de la Cobertura por Fallecimiento Individual será entregada por la Compañía Aseguradora a favor de CONTIGO, para pagar, hasta donde alcance, el saldo insoluto, a la fecha del fallecimiento de la integrante del GRUPO, de: (i) el

Importe Parcial del Crédito; (ii) la Tasa de Interés Ordinario del Crédito que corresponda al saldo insoluto del Importe Parcial del Crédito; (iii) el IVA de la Tasa de Interés Ordinario del Crédito que corresponda al saldo insoluto de la Tasa de Interés Ordinario del Crédito que corresponda al saldo insoluto del Importe Parcial del Crédito; y, (iv) cualquier otro importe que la Integrante Fallecida adeude a CONTIGO conforme al Contrato. El remanente, en caso de que exista, será entregado por la Compañía Aseguradora a los beneficiarios designados por la Integrante Fallecida en el certificado individual. Las Integrantes del GRUPO supervivientes, continuarán obligadas, en lo conducente, al cumplimiento del Contrato.

CONTIGO explicó al GRUPO, las coberturas, exclusiones y alcance del Seguro Opcional a que se refiere la presente cláusula del Contrato.

(iv) Las INTEGRANTES DEL GRUPO tendrán el derecho innegable de contratar por su cuenta un seguro de vida que cubra todas las obligaciones contraídas en el presente Contrato, en la póliza respectiva se designará como beneficiaria preferente e irrevocable a CONTIGO. Y se compromete a mantener vigente y/o renovar el seguro, durante la permanencia del crédito. En este sentido las INTEGRANTES DEL GRUPO deberán entregar a CONTIGO el original de la póliza, la documentación que sea expedida, debidamente firmada, habiendo estar en poder de ésta mientras existan adeudos insolutos.

CAPÍTULO IV

OBLIGACIÓN SOLIDARIA, OBLIGACIONES DEL GRUPO, EFECTOS DEL CONTRATO

DÉCIMA CUARTA. OBLIGACIÓN SOLIDARIA. - Cada una de las integrantes del GRUPO constituyen una obligación personal y solidaria respecto de las obligaciones asumidas por las demás integrantes, manifestando expresamente que no cesará su obligación sino hasta en tanto CONTIGO haya recibido la totalidad de las cantidades de las integrantes del GRUPO que, en su conjunto se obligan a pagar. En virtud de lo anterior, las integrantes del GRUPO en este acto se obligan de manera solidaria y personal a pagar a CONTIGO, el importe total del Crédito y los intereses ordinarios que se indican en este Contrato, así como los intereses moratorios, gastos de cobranza y/o comisiones, que en su caso se generen.

DÉCIMA QUINTA. OBLIGACIONES DEL GRUPO. - Las integrantes del GRUPO, en su calidad de integrantes del GRUPO se obligan a cumplir con los siguientes lineamientos:

1. El GRUPO deberá sesionar de acuerdo a la periodicidad indicada por CONTIGO.
2. Las PERSONAS AUTORIZADAS del GRUPO tendrán la obligación de controlar y recabar los pagos de todas las integrantes, mismas que deberán registrar y, depositar como pago por cuenta de éstas a CONTIGO conforme a lo dispuesto en la CLÁUSULA SÉPTIMA del presente Contrato. En caso de que alguna de las integrantes del GRUPO se atrase, las demás integrantes deberán cubrir dicho faltante a efecto de realizar el pago correspondiente a CONTIGO en los términos pactados en la CLÁUSULA DÉCIMA SEGUNDA.
3. Las PERSONAS AUTORIZADAS del GRUPO deberán hacer entrega de la ficha de depósito al representante de CONTIGO y mostrar dicho comprobante al GRUPO en la siguiente reunión, en el entendido que dicho representante de CONTIGO tiene prohibido recibir dinero en efectivo y solo puede recibir el comprobante respectivo de pago.
4. Las integrantes del GRUPO en este acto autorizan a CONTIGO a revisar, cuando así lo estime pertinente, las inversiones realizadas, sus sistemas de administración y contabilidad; en caso de que éstos existan; de pedirles todos los informes y documentos relativos que consideren necesarios y de hacer todas las observaciones que consideren procedentes.
5. Las integrantes del GRUPO se obligan a proporcionar en cualquier momento, durante la vigencia del Crédito, la información que les sea requerida por CONTIGO y en su caso otorgar facilidades para la auditoria, supervisión, evaluación de sus actividades, el acceso a información de contabilidad, datos, registros y documentos relacionados con la aplicación del crédito recibido, así como para permitir el acceso a sus oficinas al personal interno o externo de FND, al personal de CONTIGO, Entidades Fiscalizadoras (Órgano Interno de Control, Secretaría de la Función Pública, Auditoría Superior de la Federación, Comisión Nacional Bancaria y de Valores (CNBV), Secretaría de Hacienda y Crédito Público (SHCP) y Auditores Externos), así como de FIRA y/o de Secretaría de Agricultura y Desarrollo Rural (SADER) y/o de los representantes de cualquier intermediario financiero u organismo internacional o nacional que haya intervenido en el financiamiento o fondeo de la Línea de Crédito o a quienes éstos designen.
- 6.- Conservar y mantener en condiciones eficientes de servicio su maquinaria, equipo y en general, los demás elementos de producción que generen la fuente de pago del Crédito.
- 7.- Las integrantes del GRUPO en este acto autorizan a CONTIGO para que éste pueda proporcionar a FND toda la información que le requiera respecto de los créditos descontados con recursos de FND.
- 8.- Cumplir con todas y cada una de las obligaciones contraídas en el presente instrumento.

DÉCIMA SEXTA. DEL EJERCICIO DE LAS PERSONAS AUTORIZADAS DEL GRUPO. - El GRUPO, a través del presente Contrato, instruye, autoriza y faculta a las PERSONAS AUTORIZADAS que previamente fueron designadas frente a CONTIGO, en forma expresa e irrevocable, para que una vez que el Crédito sea pagado en sus términos, soliciten y entreguen a favor de las PERSONAS AUTORIZADAS el Pagaré que fue firmado en el momento de la celebración del presente instrumento. Al efecto, las PERSONAS AUTORIZADAS deberán solicitar a CONTIGO la entrega del Pagaré. La solicitud de referencia deberá realizarse por escrito y en el domicilio de la sucursal en donde fue otorgado el crédito.

DÉCIMA SÉPTIMA. EFECTOS DEL CUMPLIMIENTO DEL CONTRATO. - En caso que el Crédito, sea pagado en los términos del Contrato, se dará por terminado. Asimismo, conforme a lo establecido en la CLÁUSULA DÉCIMA OCTAVA siguiente, será publicado, dentro de los 30 (treinta) Días Hábiles siguientes al día hábil siguiente en que se verifique la liquidación del crédito, según se establezca en la tabla de amortización, el estado de cuenta en el cual se indique: (a) la finalización de la relación contractual; (b) la cancelación y por tanto extinción de los derechos y obligaciones derivados del Contrato; y, (c) la inexistencia de adeudos entre las PARTES.

CAPÍTULO V

PLAZO, MODIFICACIONES Y FORMAS DE TERMINACIÓN DEL CONTRATO

DÉCIMA OCTAVA. PLAZO. - El plazo del crédito grupal es de 16 (dieciséis) semanas, iniciará a partir de la fecha de celebración del presente Contrato y terminará en la fecha de pago de la última Parcialidad, pudiendo prolongarse hasta en tanto no sean cumplimentadas, en su totalidad, las obligaciones que, en términos del Contrato, haya contraído el GRUPO. La responsabilidad del GRUPO, terminará una vez que sean concluidas las obligaciones que por virtud del presente contrato hayan sido contraídas.

El GRUPO tendrá un plazo de 10 (diez) días hábiles contados a partir del día siguiente al de la fecha de firma del presente contrato, para solicitar la cancelación del mismo sin comisión, penalización ni responsabilidad alguna para ellos, siempre y cuando no hubieren dispuesto total o parcialmente del crédito objeto del mismo.

DÉCIMA NOVENA. RESCISIÓN Y TERMINACIÓN DEL CONTRATO. - En el caso que acontezca cualquiera de los supuestos que se establecen en los incisos inmediatos siguientes, CONTIGO dará por vencido anticipadamente el Contrato y, por lo tanto, el GRUPO pagará a favor de CONTIGO: (i) el saldo insoluto por principal, así como por accesorios del Crédito; y, (ii) cualquier otro importe que el GRUPO adeude a CONTIGO conforme al Contrato.

Serán causas de vencimiento anticipado del contrato:

- a) El Crédito no sea pagado en los términos del Contrato.
- b) La falta de pago por el GRUPO, en las fechas de Pago, de cualquiera de las parcialidades, así como de cualquier otro importe que el GRUPO adeude a CONTIGO conforme al presente Contrato. Se considerará como falta de pago, el incumplimiento a partir de la segunda parcialidad no cubierta en forma sucesiva, según se establezca en la tabla de amortización.
- c) Que la información o documentación que deba ser informada o entregada por el GRUPO a CONTIGO resulte ser falsa.
- d) El incumplimiento del GRUPO a cualquier obligación que, en términos del Contrato, se encuentra establecida a su cargo.
- e) El Importe del Crédito se destine a una actividad distinta a las Actividades o, a actividades ilícitas.

VIGÉSIMA. NOTIFICACIONES Y MODIFICACIÓN AL CONTRATO. - Las PARTES señalan como sus domicilios para los efectos de notificaciones de carácter extrajudicial o judicial que se relacionen con el Contrato, los enunciados respectivamente en las Solicitudes de Crédito.

Sin embargo, las PARTES podrán cambiar o señalar en el futuro cualquier otro domicilio, mediante notificación realizada a la otra parte con un plazo de por lo menos 10 (diez) días hábiles de anticipación, en el entendido que, de no proporcionarse tal aviso de cambio, todas y cada una de las notificaciones que se le hicieren a la parte de que se trate, en el domicilio que ahora señala, se considerarán legalmente realizadas.

Las notificaciones extrajudiciales que tengan que realizar las PARTES, serán por escrito, dirigidas a la contraparte, mediante entrega personal con acuse de recibo en el respectivo domicilio. Surtirán sus efectos, a partir de la fecha en que sean entregadas por CONTIGO y recibidas por la parte a quien hayan sido dirigidas.

Sin perjuicio de lo establecido en los párrafos primero y tercero de la presente CLÁUSULA, las notificaciones extrajudiciales que sean relativas al requerimiento del o de los pagos del Crédito al GRUPO, podrán realizarse por CONTIGO, en cualquier domicilio de los integrantes del GRUPO que sea del conocimiento de CONTIGO, por escrito y, entregadas en forma personal, sin acuse de recibo.

MODIFICACIÓN AL CONTRATO: Para cualquier modificación relacionada con el Contrato, CONTIGO dará aviso a las integrantes del grupo, con 30 (treinta) días naturales de anticipación al día en que entre en vigor la modificación de que se trate, a través del Estado de Cuenta respectivo, en su página de internet www.fcontigo.com o directamente en las sucursales de CONTIGO; en caso de que las integrantes del grupo, no estén de acuerdo con la modificación propuesta por CONTIGO, las integrantes del grupo podrán solicitar la terminación del Contrato dentro de los 30 (treinta) días posteriores a dicho aviso, sin responsabilidad alguna a su cargo, debiendo pagar el saldo insoluto por principal que adeuden a CONTIGO y los intereses de la parcialidad que corre conforme al Contrato. Para tal efecto, las integrantes del grupo, deberán presentar la solicitud de terminación por escrito con firma autógrafa a CONTIGO, cuyos datos de localización se establecen en el segundo párrafo de la CLÁUSULA DÉCIMA OCTAVA del Contrato, se informará a las integrantes del grupo, en el Día Hábil siguiente de su recepción, el saldo insoluto a pagar y deberán realizar dicho pago dentro del plazo de los 30 (treinta) días naturales posteriores de referencia; si dentro de dicho plazo las integrantes del grupo no realizan el pago, el Contrato continuará vigente teniéndose por aceptada la modificación notificada.

VIGÉSIMA PRIMERA. TERMINACIÓN ANTICIPADA DEL CONTRATO. - Las PERSONAS AUTORIZADAS DEL GRUPO podrán solicitar a CONTIGO, en cualquier tiempo, la terminación anticipada del Contrato, para lo cual las integrantes del GRUPO deberán solicitar a CONTIGO mediante escrito con firma autógrafa, a la sucursal que le corresponda o a las oficinas centrales ubicadas en Carretera México-Toluca 2430, Piso 4, Colonia Lomas de Bezares, Alcaldía Miguel Hidalgo, Ciudad de México, C.P.11910, acompañado con la copia de identificación oficial vigente de cada una las integrantes del GRUPO, con la finalidad de que CONTIGO pueda validar la identidad de las integrantes.

Una vez recibida la solicitud CONTIGO acusará de recibido asignando un número de folio a la solicitud de las usuarias o LAS PERSONAS AUTORIZADAS POR EL GRUPO, asimismo se validará la identidad de la (s) solicitante (es) por vía telefónica o de manera presencial; realizado lo anterior, CONTIGO dará por cancelado el crédito grupal, y cualquier operación relacionada con el mismo, sin cargos adicionales a partir del momento en que se realice la cancelación, salvo los ya generados, pero no reflejados.

CONTIGO no cobrará comisión o penalización por la terminación del presente Contrato.

CONTIGO a más tardar el día hábil siguiente al de la recepción de dicha solicitud podrá: 1) dar por terminado el Contrato, si es que no existen parcialidades pendientes de pago de conformidad con lo pactado; 2) realizar el cálculo correspondiente del monto para liquidar de manera anticipada, el cual incluirá, el valor de las comisiones en caso de aplicar, intereses ordinarios sobre saldos insolutos pendientes. Mismos que deberá de liquidar en una sola exhibición, se comunicará al GRUPO dentro del plazo máximo de 5 (cinco) Días Hábiles siguientes al día de la solicitud de terminación anticipada, en la sucursal elegida, vía telefónica, domicilio o medio elegido por el GRUPO, por lo que una vez que el GRUPO realice el pago total de sus amortizaciones pactadas, se dará por terminado anticipadamente el Contrato, de lo contrario continuará vigente bajo los mismos términos.

En el caso de que el GRUPO cuente con un excedente respecto a los importes pagados en la fecha de terminación del Contrato o en la solicitud de Terminación Anticipada del Contrato y no tenga adeudos pendientes, el monto se reembolsará al día hábil siguiente en que se dé por terminado el Contrato en la sucursal donde se otorgó el crédito.

Si el GRUPO no solicita la devolución del excedente en la sucursal, CONTIGO se comunicará vía telefónica o de manera personal con LAS PERSONAS AUTORIZADAS DEL GRUPO dentro de los 10 (diez) días hábiles siguientes al día en que CONTIGO reciba el pago total del crédito, informando al GRUPO que se encuentra a su disposición el excedente del importe pagado.

CONTIGO entregará y pondrá a disposición de las integrantes del GRUPO la constancia o estado de cuenta que dará por terminada la relación contractual, y la inexistencia de adeudos dentro los 10 (diez) días hábiles siguientes de haber realizado el pago o en la siguiente fecha de corte.

Por consiguiente, CONTIGO reportará a las Sociedades de Información Crediticia que la cuenta está cerrada o sin adeudo alguno dentro del plazo que para tales efectos señala la Ley para Regular las Sociedades de Información

Crediticia, respecto al plazo para informar a la SIC que la cuenta está cerrada y sin adeudos es de 5 (cinco) días hábiles.

VIGÉSIMA SEGUNDA. TERMINACIÓN POR CONDUCTO DE OTRA ENTIDAD FINANCIERA. - El GRUPO podrá convenir por escrito la terminación del Contrato, por conducto de otra Entidad Financiera denominada "receptora", a fin de que ésta última abra una cuenta a nombre de la (s) INTEGRANTE (s) DEL GRUPO y comunique a CONTIGO su compromiso con la veracidad y legitimidad de la instrucción de terminación por parte de la (s) INTEGRANTE (s) DEL GRUPO. En estos casos CONTIGO dará a conocer a la institución "receptora" la información respecto del saldo y aquella que resulte necesaria para la terminación de la operación solicitada por la (s) INTEGRANTE (S) DEL GRUPO. Lo anterior con la finalidad de que la institución "receptora" proceda a liquidar el adeudo de la (s) INTEGRANTE (S) DEL GRUPO convirtiéndose en acreedora del mismo por el importe correspondiente, y llevará a cabo los trámites respectivos, bajo su responsabilidad y sin cobro de Comisión alguna por tales gestiones.

CAPÍTULO VI

ESTADOS DE CUENTA, UNIDAD ESPECIALIZADA DE ATENCIÓN A USUARIOS Y PROTECCIÓN DE DATOS

VIGÉSIMA TERCERA. ESTADOS DE CUENTA. - Las integrantes del GRUPO podrán solicitar en cualquier momento el estado de cuenta a su domicilio, dirección de correo electrónico que las integrantes hayan indicado en la solicitud de crédito, o se pondrá a disposición en la sucursal que se desembolsó el crédito, en forma mensual y, sin costo alguno, dentro de los 10 (diez) Días Hábiles siguientes a la fecha de corte del periodo mensual de que se trate, siempre que así se haya pactado el medio de entrega.

Para cualquier modificación en la modalidad de entrega de los Estados de Cuenta CONTIGO deberá contar con el consentimiento de las integrantes del GRUPO. Y en cualquier momento podrán solicitar la entrega del estado de cuenta en su domicilio.

El GRUPO podrá consultar su saldo y los movimientos de su crédito a través del Centro de Atención Telefónica al número 800 83 787 60, previa acreditación de la integrante del GRUPO proporcionando: i) su número de cliente; ii) número de crédito; o iii) acudiendo a la sucursal donde se realizó el desembolso del crédito, con una identificación oficial vigente, en un horario de 8:00 a 17:00 horas.

En el supuesto de que el GRUPO no esté de acuerdo con alguno de los movimientos que aparezcan en el estado de cuenta, el GRUPO contará con un periodo de 90 (noventa) días naturales, contado a partir de la fecha de publicación del respectivo estado de cuenta, para formular, por escrito y, a través de las PERSONAS AUTORIZADAS por el GRUPO, cualquier aclaración, inconformidad, reclamación o queja respecto a la información contenida en el mismo, la solicitud respectiva podrá presentarse ante la sucursal en la que radica la cuenta o ante la Unidad Especializada de Atención a Usuarios (UNE) de CONTIGO, cuyos datos de localización y contacto se establecen en el párrafo inmediato siguiente. En caso contrario, se entenderá que dicha información es aceptada en los términos en los que se publica.

De igual forma, contará con el mismo plazo, para cualquier aclaración, inconformidad, reclamación o queja que se relacione con el Crédito. Dicho plazo contará a partir de la fecha en que el GRUPO tenga y haga del conocimiento a CONTIGO sobre el acto u omisión que la haya motivado, para formular por escrito cualquier aclaración, inconformidad, reclamación o queja, a través de alguna de las PERSONAS AUTORIZADAS, ante el Titular de la Unidad Especializada de Atención a Usuarios (UNE) de CONTIGO (en adelante, el "Titular"), ubicada en Carretera México-Toluca número 2430, Piso 4, Colonia Lomas de Bezares, Alcaldía Miguel Hidalgo, Ciudad de México, C.P.11910, teléfonos (55) 41-60-21-00 o 800 8378760 (lada sin costo), en un horario de atención en días hábiles de 8:00 a 17:00 horas, de lunes a viernes, o a través del correo electrónico une@fcontigo.com, al respecto, CONTIGO estará obligada a acusar de recibo de dicha solicitud otorgando un número de folio para su pronta referencia.

Una vez que CONTIGO reciba cualquier aclaración que sea formulada por el GRUPO conforme a lo establecido en los párrafos anteriores de la presente CLÁUSULA, tendrá un plazo de hasta 45 (cuarenta y cinco) días para entregar al GRUPO (a través de las "PERSONAS AUTORIZADAS"), el dictamen correspondiente, junto con la información y/o documentación considerada para su emisión, así como un informe detallado en el que se respondan los hechos contenidos en la solicitud de aclaración. En caso de que conforme a dicho dictamen resulte procedente el cobro del monto de que se trate, el GRUPO deberá hacer el pago de la cantidad a su cargo, incluyendo los intereses ordinarios y excluyendo la Tasa de Interés Moratorio.

Dentro del plazo de 45 (cuarenta y cinco) días naturales contados a partir de la entrega del dictamen de referencia, CONTIGO pondrá a disposición del GRUPO, a través de su Unidad Especializada de Atención a Usuarios (UNE), el

expediente generado por la solicitud, con la integración de la información y documentación que deba obrar en su poder y que se relacione directamente con la solicitud. Hasta en tanto la solicitud de aclaración no sea resuelta, CONTIGO no podrá reportar como vencidas las cantidades sujetas a dicha aclaración a las SOCIEDADES DE INFORMACIÓN CREDITICIA.

Lo anterior sin perjuicio del derecho de las integrantes del GRUPO de acudir ante la CONDUSEF o ante la autoridad jurisdiccional correspondiente conforme a las disposiciones legales aplicables.

VIGÉSIMA CUARTA. UNIDAD ESPECIALIZADA DE ATENCIÓN A USUARIOS (UNE).- Para cualquier consulta, reclamación o aclaración que se relacione con el Crédito, el GRUPO podrá formularla, por escrito y, a través de las PERSONAS AUTORIZADAS: (i) ante el Titular; o (ii) ante el área de atención a clientes, ubicada en Carretera México-Toluca número 2430, Piso 4, Colonia Lomas de Bezares, Alcaldía Miguel Hidalgo, Ciudad de México, C.P. 11910, teléfonos 55 41-60-21-00 o 800 8378760 en un horario de atención en días hábiles de 8:00 a 17:00 horas de lunes a viernes, o a través de la dirección de Internet www.fcontigo.com y correo electrónico une@fcontigo.com;

Atención CONDUSEF.

Se hace del conocimiento del GRUPO, que el número telefónico de la COMISIÓN NACIONAL PARA LA PROTECCIÓN Y DEFENSA DE LOS USUARIOS DE SERVICIOS FINANCIEROS (CONDUSEF) para la atención de usuarios es el: 53-40-09-99 o 800-999-8080, dirección en Internet: www.condusef.gob.mx, y correo electrónico: asesoria@condusef.gob.mx.

VIGÉSIMA QUINTA. PROTECCIÓN DE DATOS PERSONALES. - Conforme a la Ley Federal de Protección de Datos Personales en Posesión de los Particulares, CONTIGO, previamente a la celebración del presente contrato, solicitó datos personales a las integrantes del GRUPO, con la finalidad de identificarlas y poder celebrar el presente contrato de crédito, informarles sobre el estatus del mismo, ceder o vender el mismo, realizar requerimientos de pago.

CONTIGO protegerá y mantendrá los datos personales de las integrantes del GRUPO por el tiempo razonablemente necesario, tomando en cuenta las disposiciones legales aplicables y sólo compartirá y/o transferirá dicha información con otra(s) entidad(es), cuando las integrantes del GRUPO contraten otro producto y/o servicio de o, a través CONTIGO, o para la cesión y/o venta del presente contrato, o bien, cuando así se requiera por disposición legal.

Las integrantes del GRUPO podrán ejercer en todo momento ante CONTIGO, sus derechos de acceso, rectificación, cancelación u oposición en el tratamiento de sus datos personales, en caso de que legalmente sea procedente, conforme a los lineamientos y requisitos que marca la Ley Federal de Protección de Datos Personales en Posesión de los Particulares. Al respecto las personas interesadas podrán acudir a la sucursal más cercana de CONTIGO, con la finalidad de realizar su solicitud con apoyo del personal que se encuentre en las mismas, o en su caso, deberán enviar su solicitud a través del correo electrónico datospersonales@fcontigo.com o comunicarse al teléfono 800 837 8760.

Por último, CONTIGO pone a disposición del GRUPO el Aviso de Privacidad mismo que puede ser consultado a través de su sitio en internet www.fcontigo.com y cualquier cambio y/o modificación total o parcial al Aviso de Privacidad se dará a conocer por medio de la mencionada página web y/o directamente en las Sucursales de CONTIGO.

VIGÉSIMA SEXTA. TÍTULO EJECUTIVO. - El Contrato y el estado de cuenta que certifique el contador de CONTIGO, serán título ejecutivo mercantil, sin necesidad de reconocimiento de firma ni de otro requisito alguno, de conformidad con lo establecido por los artículos 87-E y 87-F de la Ley General de Organizaciones y Actividades Auxiliares del Crédito.

VIGESIMA SÉPTIMA. IMPUESTOS. - Todos los impuestos, contribuciones y derechos que deban cubrirse con motivo de la celebración y ejecución del Contrato, serán cubiertos por la parte que resulte obligada a ello, de conformidad con las disposiciones fiscales aplicables.

VIGÉSIMA OCTAVA. TRANSMISIÓN. - Las PARTES no podrán transmitir cualquier derecho u obligación que, en términos del Contrato, resulte a favor o a cargo de alguna de ellas sin la previa aprobación escrita de la contraparte, a excepción de lo indicado en el párrafo inmediato siguiente, por lo que cualquier transmisión en términos distintos a los aquí previstos será nula y no será reconocida por la parte de que se trate.

En términos de lo dispuesto por el artículo 299 de la Ley General de Títulos y Operaciones de Crédito, las integrantes del GRUPO facultan a CONTIGO para endosar, ceder, transmitir, descontar, transferir, negociar, afectar y/o gravar, en cualquier tiempo y, sin previa autorización del GRUPO, respectivamente, cualquier derecho que, en términos del Contrato, resulte a favor del GRUPO y/o los derechos de crédito contenidos en el Contrato y/o en el Pagaré, por lo establecido anteriormente desde este momento las integrantes del GRUPO manifiestan su voluntad de reconocer a los que se les transmitan los derechos antes mencionados o endosatarios o cesionarios, los mismos derechos que corresponden a CONTIGO. De igual forma, cualquier causahabiente de CONTIGO, podrá realizar lo establecido en el presente párrafo, conforme al mismo.

VIGÉSIMA NÓVENA. LEYES APLICABLES .- El Contrato se rige por lo dispuesto en sus CLÁUSULAS, en su defecto o supletoriamente, por las disposiciones contenidas y que resulten aplicables de la Ley General de Títulos y Operaciones de Crédito, de la Ley General de Organizaciones y Actividades Auxiliares del Crédito, de la Ley para la Transparencia y Ordenamiento de los Servicios Financieros, de las DISPOSICIONES de carácter general en materia de transparencia aplicables a las Sociedades Financieras de Objeto Múltiple, Entidades No Reguladas, del Código de Comercio, así como del Código Civil Federal.

Las integrantes del GRUPO podrán consultar las Disposiciones Legales aplicables al presente Contrato en el Registro de Contratos de Adhesión RECA consultando la siguiente dirección <https://phpapps.condusef.gob.mx/reca/index.php>, en el anexo correspondiente, a través de su sitio de internet www.fcontigo.com, o solicitarlas en la sucursal en la que se otorgó el crédito.

TRIGÉSIMA. SUBTÍTULOS. - Los subtítulos en las CLÁUSULAS del Contrato, son exclusivamente por conveniencia de las PARTES, para una referencia y lectura más simple, por lo que no regirán la interpretación del Contrato.

TRIGÉSIMA PRIMERA. TRIBUNALES COMPETENTES. - Para la interpretación y cumplimiento del Contrato, las PARTES se someten de manera expresa a la jurisdicción de los Tribunales competentes de la alcaldía o municipio que elija la parte actora, por consiguiente, renuncian a cualquier otra jurisdicción que por razón de su domicilio o cualquier otra causa les corresponda o pudiere corresponderles, ya sea en lo presente o futuro.



LEÍDO Y COMPRENDIDO EL PRESENTE CONTRATO, ENTERADAS LAS PARTES QUE INTERVIENEN DE SU CONTENIDO, ALCANCES, CONSECUENCIAS LEGALES Y ECONÓMICAS, LO FIRMAN POR DUPLICADO DE CONFORMIDAD, A LOS 10 DÍAS DEL MES DE Septiembre DEL AÑO 2020 EN LA CIUDAD DE AUTLÁN DE NAVARRO Y EN ESTE ACTO SE HACE ENTREGA A CADA UNA DE LAS PARTES QUE INTERVIENEN EN EL PRESENTE CONTRATO, DE UN TÁNTO DE ESTE INSTRUMENTO Y SUS RESPECTIVOS ANEXOS.

LISTADO DE INTEGRANTES DEL GRUPO

NÚMERO	NOMBRE (S) Y APELLIDO (S) COMPLETO / DOMICILIO	FIRMA
1	ERNESTINA LEPE MORAN C CAMINO REAL 249 Mezquitan, Autlán de Navarro	ERNESTINA LEPE M
2	BELLAMIR ROSALES LANDAETA C ALDAMA 20 Autlán de Navarro Centro, Autlán de Navarro	Bella Landaeta
3	GRACIELA RIVERA PELAYO C BRASIL 22 La Grana, Autlán de Navarro	Graciela Rivera P.
4	LIZ MONICA BECERRA GUERRA AND AMATISTA 4 Autlán de Navarro Centro, Autlán de Navarro	Liz
5	BACILISA LARA GARCIA C VALLE DE CIHUATLAN 221 Autlán de Navarro Centro, Autlán de Navarro	Bacilisa
6	JUANA MARIA GARAY DIAZ C MORELOS 201 INT 8 Autlán de Navarro Centro, Autlán de Navarro	Jana Maria Garay Diaz
7	MARIA GUADALUPE ARECHIGA BRAMBILA LEANDRO VALLE 67 Autlán de Navarro Centro, Autlán de Navarro	Jupita Arechiga B.
8	EDITH ALEJANDRA RODRIGUEZ ESTRELLA C CEDRO 112 A Ejidal, Autlán de Navarro	Edith A Rodriguez Estrella
9	ARACELI ESTEBAN SANTANA C MELCHOR OCAMPO 57 Autlán de Navarro Centro, Autlán de Navarro	Araceli Esteban Santana.

10	CLAUDIA GUADALUPE GONZALEZ MONTAÑO R CORONA 81 Autlán de Navarro Centro, Autlán de Navarro	Claudia Gpe Gonzalez Montaño
11	MARIA GUADALUPE RIVERA RUBIO MONTE HIMALAYA 184 Echeverría, Autlán de Navarro	Maria R
12	NORMA LILIANA ANCIRA VAZQUEZ ABEDUL 135 Ejidal, Autlán de Navarro	Liliana Ancira Vazquez
13	SUSANA RUBIO TAPIA C GALEANA 606 Jaime Llamas, Autlán de Navarro	Susana Rubio Tapia
14	ANA ROSA GALINDO ALVAREZ ALDAMA 20 Autlán de Navarro Centro, Autlán de Navarro	Ana Galindo A.
15	MARIA FELIX ALVARADO ORNELAS C MORELOS 189 Autlán de Navarro Centro, Autlán de Navarro	Maria F
16	SONIA LIVIER TORRES HURTADO G PRIETO 90 Autlán de Navarro Centro, Autlán de Navarro	Sonia Livier Torres

NÚMERO	NOMBRE (S) Y APELLIDO (S) COMPLETO / DOMICILIO	FIRMA
17	MA GUADALUPE FLORENTINO MARTINEZ C CERRITO 72 Autlán de Navarro Centro, Autlán de Navarro	Ma Guadalupe Florentino Martinez
18	JUANA REYES DE LA ROSA MUTUALISMO 104 a Autlán de Navarro Centro, Autlán de Navarro	Juana Reyes de la Rosa
19	BLANCA CELINA TORRES HURTADO C JUSTO CIERRA 127 B Mezquitán, Autlán de Navarro	Blanca Celina Torres H.
20	CLAUDIA LIZBETH MONTAÑO ZUÑIGA CAMINO REAL 249 A Mezquitán, Autlán de Navarro	Claudia L. Montaña Zuñiga
21	PATRICIA VILLASEÑOR BALTAZAR OBREGON 57 Autlán de Navarro Centro, Autlán de Navarro	Patricia Villaseñor B
22	ROSA ADRIANA GONZALEZ MOYA C GUILLERMO PRIETO 90 Autlán de Navarro Centro, Autlán de Navarro	Rosa Gonzalez
23	MARIA DE LA LUZ MEZA LLAMAS C CAOBA 88 Ejidal, Autlán de Navarro	Maria de la Luz Meza Llamas
24	MONICA ELIZABETH MONTAÑO ZUÑIGA CEDRO 195 Ejidal, Autlán de Navarro	Monica Elizabeth Montaña Zuñiga
25	MA MACRINA JIMENEZ LARA C LA MEDIA LUNA OTE 106 Autlán de Navarro Centro, Autlán de Navarro	
26		

	MARIA AVILES RUIZ C MONTE HIMALAYA 184 El Paraíso, Autlán de Navarro	
27	FRANCISCA RAMIREZ CORTES JAVIER MINA 342 Autlán de Navarro Centro, Autlán de Navarro	
28	TERESA DE JESUS RAMIREZ FERNANDEZ AV ROSA ESMERALDA 4 Autlán de Navarro Centro, Autlán de Navarro	Teresa de Jesus R.
29		
30		
31		
32		
33		

FOLIO
1645591



Identificador Electrónico
14015000120200038819



Clave Única de Registro de Población
BATB990212HJCRRR07



Número de Certificado de Nacimiento

Entidad de Registro
JALISCO

Municipio de Registro
AUTLAN DE NAVARRO

Compareció	Oficialía	Fecha de Registro	Libro	Número de Acta
---	0001	19/02/1999	1	163

Datos de la Persona Registrada

BRANDON GERARDO	BARRETO	TORRES
Nombre(s)	Primer Apellido	Segundo Apellido
HOMBRE	12/02/1999	AUTLAN DE NAVARRO
Sexo	Fecha de Nacimiento	Lugar de Nacimiento

Datos de Filiación de la Persona Registrada

GERARDO	BARRETO	RAMOS	MEXICANA	-----
Nombre(s)	Primer Apellido	Segundo Apellido	Nacionalidad	CURP
BLANCA CELINA	TORRES	HURTADO	MEXICANA	-----
Nombre(s)	Primer Apellido	Segundo Apellido	Nacionalidad	CURP

Anotaciones Marginales	Certificación
Sin anotaciones marginales.	Se extiende la presente copia certificada, con fundamento en los artículos 2, 6, 7, 120 y 121 fracciones I, II, III, IV, VI, VII, inciso a) de la Ley del Registro Civil de Jalisco; 4, fracción II y 6 de su Reglamento del Estado de Jalisco; y 9 de la Ley de Firma Electrónica Avanzada para el Estado de Jalisco y sus Municipios. La Firma Electrónica con la que cuenta es vigente a la fecha de expedición; tiene validez jurídica y probatoria de acuerdo a las disposiciones legales en la materia.
	A LOS 24 DÍAS DEL MES DE DICIEMBRE DE 2020. DOY FE.

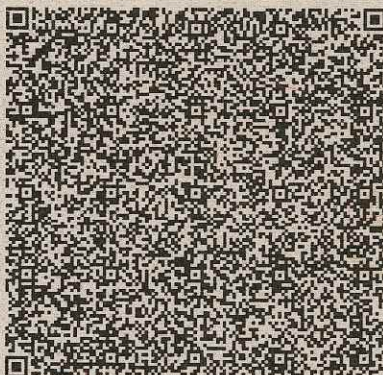

Código de Verificación

11401500011999001630



Firma Electrónica Avanzada

VG 9t bz p8 TG li cm 86 MX xG b2 ph On xB Y3 Rh Oj E2 M3 xF bn Rp ZG Fk
Ok pB TE IT Q0 98 TX Vu aW Np cG lv Ok FV VE xB Ti BE RS BO QV ZB UI
JP IE NV UI A6 Qk FU Qj k5 MD lx Mk hK Q1 JS Uj A3 fF Ji Z2 lz dH Jh ZG 86

Código QR



LIC. SARA MIREYA MENDOZA PELAYO
OFICIAL DEL REGISTRO CIVIL

La presente copia certificada del acta de nacimiento es un extracto del acta que se encuentra en los archivos del Registro Civil correspondiente, la cual se ha expedido con base en las disposiciones jurídicas aplicables, cuyos datos pueden ser verificados en la página <https://www.registrocivil.gob.mx/ActaMex/ConsultaFolio.jsp>, capturando el Identificador Electrónico que se encuentra en la parte superior derecha del acta, para su consulta en dispositivos móviles, descarga una aplicación para lectura del código QR.



MÉXICO

INSTITUTO NACIONAL ELECTORAL

CREDENCIAL PARA VOTAR



NOMBRE

BARRETO

TORRES

BRANDON GERARDO

DOMICILIO

C JUSTO SIERRA 129.

LOC MEZQUITAN 48907

AUTLAN DE NAVARRO, JAL.

CLAVE DE ELECTOR

BRTBR99021214H800

CURP

BATB990212HJCRRR07

FECHA DE NACIMIENTO

12/02/1999

SEXO

M

ANO DE REGISTRO

2018 00

ESTADO

14

MUNICIPIO

015

SECCION

0216

LOCALIDAD

0064

EMISION

2018

VIGENCIA

2028





REGISTRADO

REGISTRADO

INE

BRANDON GERARDO TORRES





BRANDON GERARDO TORRES



EDMUNDO JACOBSON MORA
SECRETARIO EJECUTIVO DEL
INSTITUTO NACIONAL ELECTORAL

IDMEX1702828369<<0216120504568
9902129H2812313MEX<00<<00626<2
BARRETO<TORRES<<BRANDON<GERARD

A QUIEN CORRESPONDA.
P R E S E N T E:

- - - El que suscribe LIC. FERNANDO MOCTEZUMA MAGAÑA ROBLES, Secretario General del H. Ayuntamiento de Autlán de Navarro, Jalisco, con las facultades conferidas por el artículo 63 de la Ley de Gobierno y la Administración Pública Municipal del Estado de Jalisco. -----

HACE CONSTAR:

Que la C. BLANCA CELINA TORRES HURTADO comparece personalmente ante el suscrito acreditando su identidad con credencial de elector expedida por el Instituto Nacional Electoral acompañando una copia simple de la misma para su cotejo e integración del expediente correspondiente y apercibiéndole de las penas en que incurren las personas que declaran con falsedad ante una autoridad en pleno ejercicio de sus funciones, manifiesta bajo protesta de decir verdad que vive en la finca marcada con el número 127 B de la calle Justo Sierra en la localidad de Mezquitan, en el municipio de Autlán de Navarro, Jalisco y que actualmente se encuentra laborando como Estilista con un salario mensual de \$8,000.00 (Ocho mil pesos 00/100 m.n.) y que DEPENDIA ECONÓMICAMENTE de ella el C. BRANDON GERARDO BARRETO TORRES, quien era originario de Mezquitan, municipio de Autlán de Navarro, Jalisco, quien residía en el domicilio de la solicitante y se encontraba estudiando. -----

A petición de la interesada se extiende la presente, para los fines y efectos legales a que haya lugar -----

ATENTAMENTE

"2020, Año de la Acción por el Clima, de la Eliminación de la Violencia contra las Mujeres y su Igualdad Salarial"

"2020, Año del Centenario de la Sociedad Mutualista de Empleados Obreros y Artesanos, A.C"

Autlán de la Grana, Municipio de Autlán de Navarro, Jalisco, a 29 de Diciembre del 2020.



Servidor Público Encargado de la Secretaría General

LIC. FERNANDO MOCTEZUMA MAGAÑA ROBLES

L'FMMR/*mgrc

Venustiano Carranza # 1
Autlán De Navarro, Jalisco, Mexico
01 317 382 5100

CIUDAD CON GRAN CORAZÓN





Fiscalía
del Estado



REGISTRO ENTREGA DE HECHOS

CARPETA DE INVESTIGACION: _____

CON DETENIDO ()

SIN DETENIDO (X)

En la ciudad AUTLAN DE NAVARRO Estado JALISCO Fecha 21 / 12 / 2020.

El Agente: Investigador (X) Preventivo () Vial ()

Lugar de adscripción AUTLAN DE NAVARRO Estado de Jalisco.

en cumplimiento a la investigación iniciada por el (los) delito(s) de: _____, cometido en perjuicio de: _____

con fundamento en lo dispuesto por los artículos 16 párrafo IV, V, VI, 20 y 21 de la Constitución Política de los Estados Unidos Mexicanos, en correlación a los artículos 132, 146, 150 y 217 del Código Nacional de Procedimientos Penales.

Me permito poner a su disposición al (los) detenido(s):

NOMBRE(S)	F	M	FECHA DE NACIMIENTO
1.			
2.			
3.			

Al interior del área de Control de detenidos de esta Fiscalía General, con Fecha ____/____/____. Hora ____:____.

Se anexa(n) parte(s) medico(s) si () no () Folio _____, Expedido por: _____
Folio _____, Expedido por: _____

Adjunto al presente los siguientes registros.

R. HECHOS PROBABLEMENTE DELICTUOSOS.
LEVANTAMIENTO DE CADAVER
REGISTRO LECTURA DEL DERECHO DE LA FACULTAD DE ABSTENCION.
ENTREVISTAS
LECTURA DE DERECHOS VICTIMA
1 INFORME POLICIAL
SOLICITUDES DE INFORMACION
INSPECCION A LUGAR
DICTAMEN PERICIAL DEL IJCF (RESULTADO)
SOLICITUD AL I. J. C. F.
NOTIFICACIONES A LA VICTIMA.

LECTURA DE DERECHOS
OFICIO A DISPOSICION DE DETENIDO AL JUEZ
1 CONSTITUSION FISICA
INDIVIDUALIZACION
INSPECCION DE OBJETO
1 ANEXOS (partes médicos)
MOTIVO DE DETENCION
REGISTRO DE DETENCION
INFORME AL MP DE CUMPLIMIENTO DE MANDAMIENTO JUDICIAL
ENTREGA DE COPIAS AL IMPUTADO
MEDIDAS DE PROTECCION

CADA UNA SI ES EL CASO, ACOMPAÑADO DE SUS RESPECTIVAS HOJAS DE CONTINUACION.
*OBJETOS Y VEHICULOS PARA SU DISPOSICION DEL MINISTERIO PÚBLICO.

* Los cuales fueron entregados en AGENCIA DEL MINISTERIO PUBLICO EN AUTLAN DE NAVARRO

LUIS MANUEL ORNELAS CEDEÑO

Agente (Nombre y Firma)

Identificación: FISCALIA Número: 14048



C. Agente del Ministerio Público quien recibe el presente Registro

Nombre y Firma

Identificación

Número



Fiscalía
del Estado



CARPETA DE INVESTIGACION:

ASUNTO: SE RINDE INFORME.

C. AGENTE DEL MINISTERIO PUBLICO INVESTIGADOR

EN AUTLAN DE NAVARRO, JALISCO.

P R E S E N T E :

Por medio del presente y con fundamento en lo dispuesto por el artículo 21 de la Constitución Política de los Estados Unidos Mexicanos, en afinidad al 132 Y 217 del Código Nacional de Procedimientos Penales.

Autlan de Navarro, Jalisco. A 20 de Diciembre del año 2020, por medio del presente me permito informar a usted que siendo las 19:50 horas, recibí una llamada telefónica del Ministerio Publico Abogado Víctor Hugo Martínez Meza indicándome que en el Hospital Regional de Autlan de Navarro, se encontraba recibiendo atención medica una persona lesionada por accidente en motocicleta, por lo que ordena trasladarme al lugar a realizar las indagatorias correspondientes, es que me traslado en la unidad con placas de circulación JR91997 del Estado de Jalisco, en compañía del titular investigador, al arribo me entreviste con el Dr. Julio Cesar Medina Díaz quien me hace entrega del parte médico de BRANDON GERARDO BARRETOS TORRES, indicando que las persona será trasladada a la ciudad de Guadalajara para una mejor atención medica; así en el lugar se encuentra la C. BLANCA CELINA TORRES HUERTA, quien me indica que el lesionado es su hijo BRANDON GERARDO BARRETOS TORRES de 21 años (12-02-1999) con domicilio en calle Justo Sierra 127 Colonia Mezquitan en Autlan de Navarro, Jalisco, quien momentos antes había tenido un accidente en su motocicleta (no recuerda las características) por calle prolongación Guadalupe Victoria a la altura del restaurant la Cabaña, que al lugar arribo la unidad A-39 de Policía Municipal a cargo de Cesar Hernández Pérez, quien tomo conocimiento de los sucedido, así de momento no es su deseo entrevista alguna con el suscrito, ya que no presencio los hechos, pero en caso necesario en cuanto se le cite ante el Ministerio Publico, acudirá a lo indicado, lo anterior para su conocimiento.

AGENTE DE LA POLICIA INVESTIGADORA

LUIS MANUEL ORNELAS CEDEÑO

FISCALIA 14048

INFORME POLICIAL HOMOLOGADO

CARPETA DE INVESTIGACION:			
Dependencia/Institución:		FISCALIA GENERAL DEL ESTADO	
Entidad federativa:		JALISCO	
Ciudad, municipio, delegación, localidad:		DISTRITO VII	
Fecha:	Día	Mes	Año
	20	12	2022
Hora:	20:45 HRS		

CONSTITUCIÓN FÍSICA Y LESIONES

Quien suscribe el presente, con fundamento en el artículo 132, 217 y 251, fracción XI del Código Nacional de Procedimientos Penales, procedo a realizar la siguiente Acta: ALEJANDRO JANAHÍ CASILLAS LOPEZ

Victima (X)

Testigo ()

Ofendido ()

Imputado ()

De nombre:

Brandon Gerardo Barrios

consciente ()

inconsciente (X)

Lugar donde se practica: FISCALIA DEL ESTADO MORELOS 33 INTERIOR 28 AUTLAN DE NAVARRO, JALISCO

MEDIA FILIACION

Edad aproximada 21 años.

Estatura aproximada 170 Metros.

Peso aproximado 90 Kg.

COMPLEXION:	COLOR PIEL:	CABELLO:	Color:	NARIZ:	CARA:
Delgada ()	Albino ()	Abundante (X)	Albino () Negro ()	Grande () Recta ()	Alargada ()
Atlética ()	Moreno claro (X)	Escaso ()	Canoso () Rubio ()	Mediana (X) Ancha (X)	Cuadrada (X)
Regular (X)	Moreno oscuro ()	Regular ()	Castaño claro () Entrecano ()	Pequeña () Aguileña ()	Ovalada ()
Obesa ()	Negro ()	No cabello ()	Castaño oscuro (X)		Redonda ()
Robusta ()	Amarillo ()				
OREJA: Tamaño:	MENTON:	BOCA:	Labios:	FRENTE:	OJOS: Tamaño: Cejas:
Cuadrada () Grande ()	Oval ()	Grande ()	Delgados ()	Amplia (X)	Café claro () Grandes () Cerrada ()
Ovalada () Mediano ()	Cuadrado (X)	Mediana (X)	Medianos (X)	Regular ()	Café oscuro () Regulares () Arqueada ()
Redonda (X) Pequeño (X)	En Punta ()	Pequeña ()	Gruesos ()	Pequeña ()	Verdes () Pequeños () Escasa (X)
Triangular ()					Azules () (encorvados) Poblada ()

Cicatrices:

Tatuajes:

Señas Particulares:

Observaciones:

INFORME POLICIAL HOMOLOGADO

CARPETA DE INVESTIGACION:

Dependencia/Institución:

FISCALIA GENERAL DEL ESTADO

Entidad federativa:

JALISCO

Ciudad, municipio, delegación, localidad:

DISTRITO VII

Fecha:

Día

Mes

Año

20

12

20

Hora:

Mapa Anatómico (lesiones que presenta)

1. Región frontal.
2. Región parietal.
3. Región occipital.
4. Región mastoidea.
5. Cara externa del cráneo.
6. Región del conducto auditivo.
7. Región nasal.
8. Región de los ojos.
9. Oreja.
10. Cara anterior del cráneo.
11. Frente.
12. Cara superior del cráneo.
13. Cara superior del cráneo.
14. Cara anterior del cráneo.
15. Cara superior del cráneo.
16. Cara superior del cráneo.
17. Cara superior del cráneo.
18. Cara superior del cráneo.
19. Cara superior del cráneo.
20. Cara superior del cráneo.
21. Cara superior del cráneo.
22. Cara superior del cráneo.
23. Cara superior del cráneo.
24. Cara superior del cráneo.
25. Cara superior del cráneo.
26. Cara superior del cráneo.
27. Cara superior del cráneo.
28. Cara superior del cráneo.
29. Cara superior del cráneo.
30. Cara superior del cráneo.
31. Cara superior del cráneo.
32. Cara superior del cráneo.
33. Cara superior del cráneo.
34. Cara superior del cráneo.
35. Cara superior del cráneo.
36. Cara superior del cráneo.
37. Cara superior del cráneo.
38. Cara superior del cráneo.
39. Cara superior del cráneo.
40. Cara superior del cráneo.
41. Cara superior del cráneo.
42. Cara superior del cráneo.
43. Cara superior del cráneo.
44. Cara superior del cráneo.
45. Cara superior del cráneo.
46. Cara superior del cráneo.
47. Cara superior del cráneo.
48. Cara superior del cráneo.
49. Cara superior del cráneo.
50. Cara superior del cráneo.
51. Cara superior del cráneo.
52. Cara superior del cráneo.
53. Cara superior del cráneo.
54. Cara superior del cráneo.
55. Cara superior del cráneo.
56. Cara superior del cráneo.
57. Cara superior del cráneo.
58. Cara superior del cráneo.
59. Cara superior del cráneo.
60. Cara superior del cráneo.
61. Cara superior del cráneo.
62. Cara superior del cráneo.
63. Cara superior del cráneo.
64. Cara superior del cráneo.
65. Cara superior del cráneo.
66. Cara superior del cráneo.
67. Cara superior del cráneo.
68. Cara superior del cráneo.
69. Cara superior del cráneo.
70. Cara superior del cráneo.
71. Cara superior del cráneo.
72. Cara superior del cráneo.
73. Cara superior del cráneo.
74. Cara superior del cráneo.
75. Cara superior del cráneo.
76. Cara superior del cráneo.
77. Cara superior del cráneo.
78. Cara superior del cráneo.
79. Cara superior del cráneo.
80. Cara superior del cráneo.
81. Cara superior del cráneo.
82. Cara superior del cráneo.
83. Cara superior del cráneo.
84. Cara superior del cráneo.
85. Cara superior del cráneo.
86. Cara superior del cráneo.
87. Cara superior del cráneo.
88. Cara superior del cráneo.
89. Cara superior del cráneo.
90. Cara superior del cráneo.
91. Cara superior del cráneo.
92. Cara superior del cráneo.
93. Cara superior del cráneo.
94. Cara superior del cráneo.
95. Cara superior del cráneo.
96. Cara superior del cráneo.
97. Cara superior del cráneo.
98. Cara superior del cráneo.
99. Cara superior del cráneo.
100. Cara superior del cráneo.

101. Cara superior del cráneo.
102. Cara superior del cráneo.
103. Cara superior del cráneo.
104. Cara superior del cráneo.
105. Cara superior del cráneo.
106. Cara superior del cráneo.
107. Cara superior del cráneo.
108. Cara superior del cráneo.
109. Cara superior del cráneo.
110. Cara superior del cráneo.
111. Cara superior del cráneo.
112. Cara superior del cráneo.
113. Cara superior del cráneo.
114. Cara superior del cráneo.
115. Cara superior del cráneo.
116. Cara superior del cráneo.
117. Cara superior del cráneo.
118. Cara superior del cráneo.
119. Cara superior del cráneo.
120. Cara superior del cráneo.
121. Cara superior del cráneo.
122. Cara superior del cráneo.
123. Cara superior del cráneo.
124. Cara superior del cráneo.
125. Cara superior del cráneo.
126. Cara superior del cráneo.
127. Cara superior del cráneo.
128. Cara superior del cráneo.
129. Cara superior del cráneo.
130. Cara superior del cráneo.
131. Cara superior del cráneo.
132. Cara superior del cráneo.
133. Cara superior del cráneo.
134. Cara superior del cráneo.
135. Cara superior del cráneo.
136. Cara superior del cráneo.
137. Cara superior del cráneo.
138. Cara superior del cráneo.
139. Cara superior del cráneo.
140. Cara superior del cráneo.
141. Cara superior del cráneo.
142. Cara superior del cráneo.
143. Cara superior del cráneo.
144. Cara superior del cráneo.
145. Cara superior del cráneo.
146. Cara superior del cráneo.
147. Cara superior del cráneo.
148. Cara superior del cráneo.
149. Cara superior del cráneo.
150. Cara superior del cráneo.
151. Cara superior del cráneo.
152. Cara superior del cráneo.
153. Cara superior del cráneo.
154. Cara superior del cráneo.
155. Cara superior del cráneo.
156. Cara superior del cráneo.
157. Cara superior del cráneo.
158. Cara superior del cráneo.
159. Cara superior del cráneo.
160. Cara superior del cráneo.
161. Cara superior del cráneo.
162. Cara superior del cráneo.
163. Cara superior del cráneo.
164. Cara superior del cráneo.
165. Cara superior del cráneo.
166. Cara superior del cráneo.
167. Cara superior del cráneo.
168. Cara superior del cráneo.
169. Cara superior del cráneo.
170. Cara superior del cráneo.
171. Cara superior del cráneo.
172. Cara superior del cráneo.
173. Cara superior del cráneo.
174. Cara superior del cráneo.
175. Cara superior del cráneo.
176. Cara superior del cráneo.
177. Cara superior del cráneo.
178. Cara superior del cráneo.
179. Cara superior del cráneo.
180. Cara superior del cráneo.
181. Cara superior del cráneo.
182. Cara superior del cráneo.
183. Cara superior del cráneo.
184. Cara superior del cráneo.
185. Cara superior del cráneo.
186. Cara superior del cráneo.
187. Cara superior del cráneo.
188. Cara superior del cráneo.
189. Cara superior del cráneo.
190. Cara superior del cráneo.
191. Cara superior del cráneo.
192. Cara superior del cráneo.
193. Cara superior del cráneo.
194. Cara superior del cráneo.
195. Cara superior del cráneo.
196. Cara superior del cráneo.
197. Cara superior del cráneo.
198. Cara superior del cráneo.
199. Cara superior del cráneo.
200. Cara superior del cráneo.

MINISTERIO
FISCALIA
DE
JALISCO

1. Región parietal.
2. Región temporal.
3. Región occipital.
4. Región mastoidea.
5. Parte media de la cara.
6. Parte externa de la cara.
7. Cara posterior de la cara.
8. Región vertebra cervical.
9. Región supraescapular.
10. Cara externa de hombro.
11. Región escapular.
12. Axila.
13. Región dorsal.
14. Región interescapulo-vertebral.
15. Cara posterior del tórax.
16. Región lumbar y zona renal.
17. Cara lateral del tórax.
18. Cara lateral de abdomen.
19. Región sacra.
20. Cara posterior del brazo.
21. Cara externa de brazo.
22. Cara interna de brazo.
23. Cara posterior de codo.

24. Cara superior del cráneo.
25. Cara superior del cráneo.
26. Cara superior del cráneo.
27. Cara superior del cráneo.
28. Cara superior del cráneo.
29. Cara superior del cráneo.
30. Cara superior del cráneo.
31. Cara superior del cráneo.
32. Cara superior del cráneo.
33. Cara superior del cráneo.
34. Cara superior del cráneo.
35. Cara superior del cráneo.
36. Cara superior del cráneo.
37. Cara superior del cráneo.
38. Cara superior del cráneo.
39. Cara superior del cráneo.
40. Cara superior del cráneo.
41. Cara superior del cráneo.
42. Cara superior del cráneo.
43. Cara superior del cráneo.
44. Cara superior del cráneo.
45. Cara superior del cráneo.
46. Cara superior del cráneo.
47. Cara superior del cráneo.
48. Cara superior del cráneo.
49. Cara superior del cráneo.
50. Cara superior del cráneo.
51. Cara superior del cráneo.
52. Cara superior del cráneo.
53. Cara superior del cráneo.
54. Cara superior del cráneo.
55. Cara superior del cráneo.
56. Cara superior del cráneo.
57. Cara superior del cráneo.
58. Cara superior del cráneo.
59. Cara superior del cráneo.
60. Cara superior del cráneo.
61. Cara superior del cráneo.
62. Cara superior del cráneo.
63. Cara superior del cráneo.
64. Cara superior del cráneo.
65. Cara superior del cráneo.
66. Cara superior del cráneo.
67. Cara superior del cráneo.
68. Cara superior del cráneo.
69. Cara superior del cráneo.
70. Cara superior del cráneo.
71. Cara superior del cráneo.
72. Cara superior del cráneo.
73. Cara superior del cráneo.
74. Cara superior del cráneo.
75. Cara superior del cráneo.
76. Cara superior del cráneo.
77. Cara superior del cráneo.
78. Cara superior del cráneo.
79. Cara superior del cráneo.
80. Cara superior del cráneo.
81. Cara superior del cráneo.
82. Cara superior del cráneo.
83. Cara superior del cráneo.
84. Cara superior del cráneo.
85. Cara superior del cráneo.
86. Cara superior del cráneo.
87. Cara superior del cráneo.
88. Cara superior del cráneo.
89. Cara superior del cráneo.
90. Cara superior del cráneo.
91. Cara superior del cráneo.
92. Cara superior del cráneo.
93. Cara superior del cráneo.
94. Cara superior del cráneo.
95. Cara superior del cráneo.
96. Cara superior del cráneo.
97. Cara superior del cráneo.
98. Cara superior del cráneo.
99. Cara superior del cráneo.
100. Cara superior del cráneo.

La persona presenta lesiones en su economía corporal Si (X) No ()

Describirlas

Contusion de craneo (se encuentra estirado)

NULO

ORNELAS CEDENO LUIS MANUEL
POLICIA INVESTIGADORA 14048

AGENTE INVESTIGADOR



Fiscalía del Estado

No. de referencia

309/2020/WJ

REGISTROS		ENTREGADOS	
Concepto	Cantidad	Concepto	Cantidad
HECHOS PROBABLEMENTE DELICTIVOS	01		
LEVANTAMIENTO DE CADAVER	01		
DOCUEMNTACION FOTOGRAFICA	01		
SOLICITUD DE PERITAJES	01		

VII. ENTREGA DE ANEXOS

POLICIA INVESTIGADOR QUE REALIZA LA ENTREGA

HERNANDEZ CARDENAS PAUL

Grado POLICIA
INVESTIGADOR A

Firma

Ministerio Público ante quien se entrega.

Apellido paterno, apellido materno, nombre (s)

Firma

Lugar en el
que se puso
a disposición:

Calle / número / colonia / municipio / delegación / localidad / CP / entidad federativa

Fecha y hora en que recibe la puesta a
disposición:

dd/mm/aaaa hora (hh:mm)

Sello

Fiscalía
del Estado

22 DIC. 2020

RECIBIDO
AGENCIA DEL MINISTERIO PÚBLICO
INVESTIGADORA II,
AUTLÁN DE NAVARRO, JALISCO.



Fiscalía del Estado

No. de C.I.

HECHOS PROBABLEMENTE
DELICTIVOS

Dependencia/Institución:	FISCALIA DEL ESTADO		
Entidad federativa:	JALISCO		
Ciudad, municipio, delegación, localidad:	AUTLAN DE NAVARRO		
Fecha:	Día	Mes	Año
	21	12	2020
Hora:	13:30		

Fundamento Jurídico: Artículo 21 párrafo primero de la Constitución Política de los Estados Unidos Mexicanos, Artículo 132, fracción XIV y el Artículo 217 del Código Nacional de Procedimientos Penales

Datos del Policía Investigador			
Nombre:	HERNANDEZ CARDENAS PAUL	Grado:	POLICIA INVESTIGADOR A
Adscripción:	DISTRITO VII AUTLAN DE NAVARRO, JALISCO		
Domicilio de la unidad:	CALLE MORELOS, 33 INTERIOR 28, COLONIA CENTRO, AUTLAN DE NAVARRO		
	OFICINA DE LA POLICIA INVESTIGADORA		

ISTERIO

ADORA IL

INFORME POLICIAL

SE LE HACE DEL CONOCIMIENTO QUE AL ENCONTRARME DE GUARDIA EN LA CIUDAD DE AUTLAN DE NAVARRO, SE RECIBE LA NOTICIA CRIMINAL POR PARTE DEL AGENTE DEL MINISTERIO PUBLICO INVESTIGADOR, LICENCIADA LAURA ISELA GUZMAN VEGA A LAS 13:30 HORAS DEL DIA 21 DE DICIEMBRE DEL PRESENTE AÑO, EL CUAL HACE REFERENCIA QUE EN EL HOSPITAL REGIONAL, SE ENCONTRABA UNA PERSONA DEL SEXO MASCULINO SIN VIDA, A CAUSA DE UN ACCIDENTE VIAL A BORDO DE UNA MOTOCICLETA, POR LO QUE BAJO SU MANDO Y CONDUCCION SOLICITA NOS TRASLADEMOS AL LUGAR PARA REALIZAR EL LEVANTAMIENTO DE CADAVER Y LA SOLICITUD DE PERICIALES A PERSONAL DEL INSTITUTO JALISCIENSE DE CIENCIAS FORENSES, POR LO CUAL NOS TRASLADAMOS A BORDO DE LA UNIDAD JR91200 EL SUSCRITO JEFE DE GRUPO EN COMPAÑIA DE LA AGENTE INVESTIGADOR NITZA MARISOL FLORES MONROY ARRIBANDO AL HOSPITAL REGIONAL UNA VEZ EN DICHO NOSOCOMIO ARRIBA UNA FEMENINA DE NOMBRE BLANCA SELINA TORRES HURTADO, QUIEN DIJO SER PROGENITORA DEL HOY OCCISO DE NOMBRE BRANDON GERARDO BARRETO TORRES, LA CUAL IDENTIFICA PLENAMENTE AL HOY OCCISO, CON DOMICILIO EN LA CALLE JUSTO SIERRA #127, COLONIA MEZQUITAN, DESCONOCIENDO CUAL FUERA LA CAUSA DEL ACCIDENTE DONDE PERDIERA LA VIDA SU HIJO, SE REALIZAN LOS REGISTROS CORRESPONDIENTES Y SE PROCEDE AL LEVANTAMIENTO.

HERNANDEZ CARDENAS PAUL
GAFETTE 18833.

Nombre, grado y firma del
(la) policía



CARPETA DE
INVESTIGACION

Acta de descripción,
levantamiento y
traslado de cadáver

Dependencia/Institución: FISCALÍA GENERAL DEL ESTADO
Entidad federativa: JALISCO
Ciudad, municipio, delegación, localidad: AUTLAN DE NAVARRO

Fundamento Jurídico: Artículo 21 párrafo primero de la Constitución Política de los Estados Unidos Mexicanos, artículo 251, fracción VI del Código Nacional de Procedimientos Penales.

Ministerio público al que se le informa

Fecha y hora: 21/12/2020
Lugar de intervención: HOSPITAL REGIONAL DE AUTLAN DE NAVARRO
Motivo del levantamiento: Persona fallecida por ACCIDENTE VIAL
Nombre de Ministerio Público en Turno: Lic. LAURASELA GUZMAN VEGA
Adscripción: DISTRITO VII AUTLAN DE NAVARRO JALISCO
Autoriza: Sí [X] No []

Posición
cadavérica:

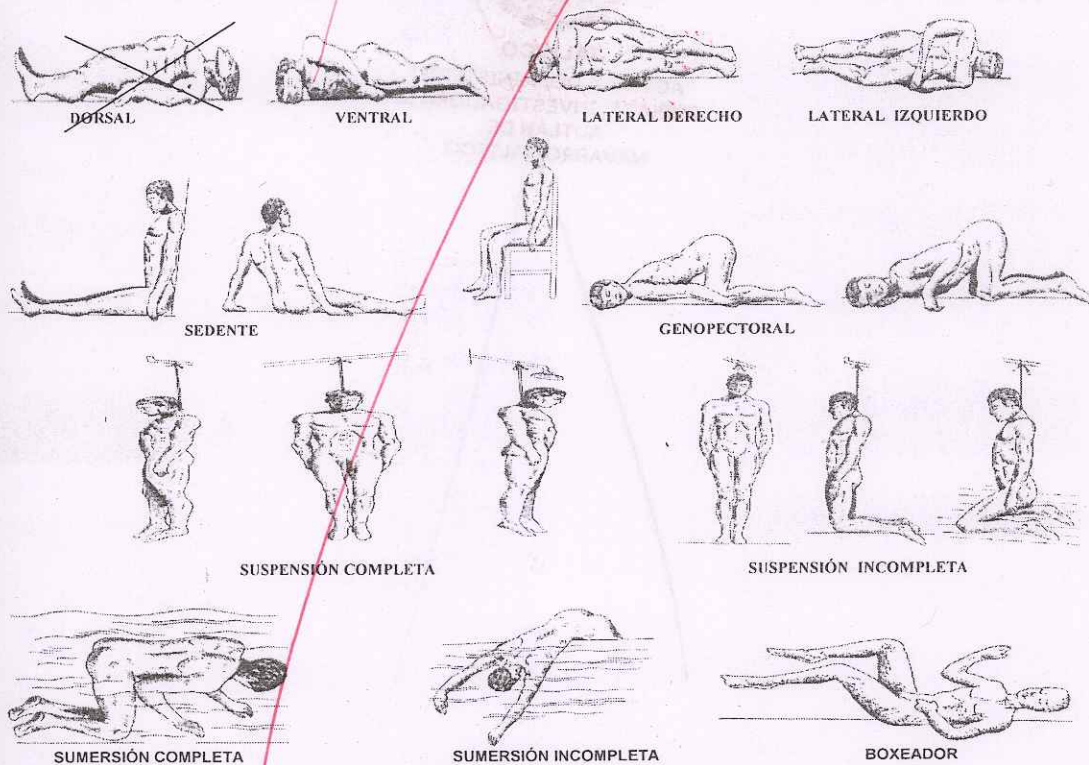

Se trasladó al: Servicio Médico Forense del INSTITUTO JALISCIENSE DE CIENCIAS FORENSES

Orientación del cuerpo, su cabeza apunta hacia: NORTE [] SUR [] ESTE [] OESTE [X]

Documentación. Marque con "X" el o los métodos empleados.

Fotográfica: SI [X] Si [] NO [] Videografica [] SI [] NO [X] NO []



CARPETA DE INVESTIGACION

CADÁVER IDENTIFICADO CON EL NOMBRE DE BRANDON GERARDO BARRETO TORRES
EDAD 21 AÑOS, DOMICILIO CALLE JUSTO SIERRA #127, COLONIA MEZQUITAN, AUTLAN DE NAVARRO
QUIEN IDENTIFICA: BLANCA SELINA TORRES HURTADO
PARENTESCO: PROGENITORA

Pertenencias del cadáver									
Ropa				Calzado					
Pantalón de mezclilla	<input type="checkbox"/>	Falda	<input type="checkbox"/>	Tenis	<input type="checkbox"/>	Cadena	<input type="checkbox"/>	Collar	<input type="checkbox"/>
Pants	<input type="checkbox"/>	Vestido	<input type="checkbox"/>	Zapato cerrado	<input type="checkbox"/>	Pulsera	<input type="checkbox"/>	Cartera	<input type="checkbox"/>
Pantalón	<input type="checkbox"/>	Blusa	<input type="checkbox"/>	Botas	<input type="checkbox"/>	Esclava	<input type="checkbox"/>	Aretes	<input type="checkbox"/>
Camisa con botones al frente	<input type="checkbox"/>	Chamarra	<input type="checkbox"/>	Zapatos con tacón	<input type="checkbox"/>	Otros: _____ _____ _____ Observaciones <u>EL CUERPO DEL OCCISO SE ENCUENTRA DESNUDO</u>			
Playera tipo polo	<input type="checkbox"/>	Suéter	<input type="checkbox"/>	Accesorios					
Playera con cuello "V"	<input type="checkbox"/>	Sudadera	<input type="checkbox"/>	Cinturón	<input type="checkbox"/>				
Playera con cuello redondo	<input type="checkbox"/>	Blusa	<input type="checkbox"/>	Bolsa	<input type="checkbox"/>				
Camisa de vestir	<input type="checkbox"/>	Chamarra	<input type="checkbox"/>	Anillos	<input type="checkbox"/>				
Chaleco	<input type="checkbox"/>	Suéter	<input type="checkbox"/>	Reloj	<input type="checkbox"/>				

Señas particulares visibles	
Tatuaje(s) (1)	
Cicatriz(ces) (2)	
Lunar(es) (3)	
Malformación(es) congénita(s) (4)	
Equimosis/hematoma(s) (5)	
Laceraciones (6)	
Abrasiones (7)	
Contusiones (8)	
Fractura/fisuras evidentes (9)	
Heridas (10)	

Descripción general del cadáver	
Sexo: MASCULINO	Color de cabello: _____
Edad: 21 AÑOS	
Estatura: 1.70	
Complexión: DELGADA	
Tez: MORENO CLARO	

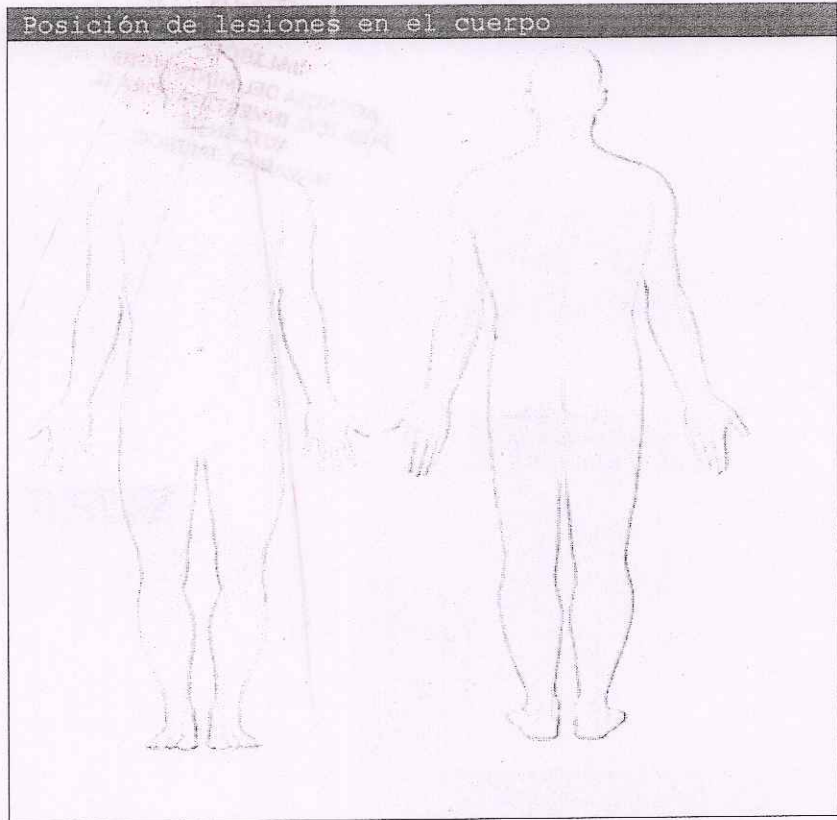

COMPLEXION: Delgada () Atlética () Regular (X) Obesa () Robusta ()	COLOR PIEL: Albino () Moreno claro (X) Moreno oscuro () Negro () Amarillo ()	CABELLO: Abundante (X) Color: Albino () Negro () Escaso () Canoso () Rubio () Regular () Castaño claro () Entrecano () No cabello () Castaño oscuro (X)	NARIZ: Grande () Recta (X) Mediana (X) Ancha () Pequeña () Aguijeña ()	CARA: Alargada () Cuadrada () Ovalada (X) Redonda ()
OREJA: Tamaño: Cuadrada () Grande () Ovalada (X) Mediano (X) Redonda () Pequeño () Triangular ()	MENTON: Oval (X) Cuadrado () En Punta ()	BOCA: Grande (X) Labios: Delgados () Mediana () Medianos (X) Pequeña () Gruesos ()	FRENTE: Amplia () Regular (X) Pequeña ()	OJOS: Café claro () Grandes () Cerrada () Café oscuro (X) Regulares (X) Arqueada () Verdes () Pequeños () Escasa (X) Azules () Poblada ()



CARPETA DE
INVESTIGACION

Cicatrices: NO

Tatuajes: NINGUNO

Señas Particulares: NINGUNA

DESCRIPCION DE LAS LESIONES

SE OBSERVA CON HEMATOMAS EN DIVERSAS PARTE DE SU CUERPO, ASI COMO DEFORMIDAD EN SU CABEZA, SE OBSERVA VARIAS LESIONES DERMOEPIDERMICAS Y ESCOREACIONES, EN COLOR ROJIZO, EN MIEMBROS SUPERIORES E INFERIORES.

STERIO
DORA II

OBSERVACIONES:

HERNANDEZ CARDENAS PAUL

GAFETE-18833

Nombre, grado y firma del (la) policía



REGISTRO DE DOCUMENTACIÓN FOTOGRÁFICA.

"Con fundamento en el artículo 217 del Código Nacional de Procedimientos Penales"

C. I. _____ / _____

FECHA 21/12/2020

LUGAR DONDE SE LLEVA LA DILIGENCIA:

Calle PROLONGACION MATAMOROS NO. 810 HOSPITAL REGIONAL DE AUTLAN DE NAVARRO
Colonia PUERTA DEL SOL Municipio, AUTLAN DE NAVARRO ESTADO JALISCO.

A continuación, se le da seguimiento al llenado:

IMAGEN NO. 1



STERIO
DORA II,

JALISCO.



IMAGEN NO. 2

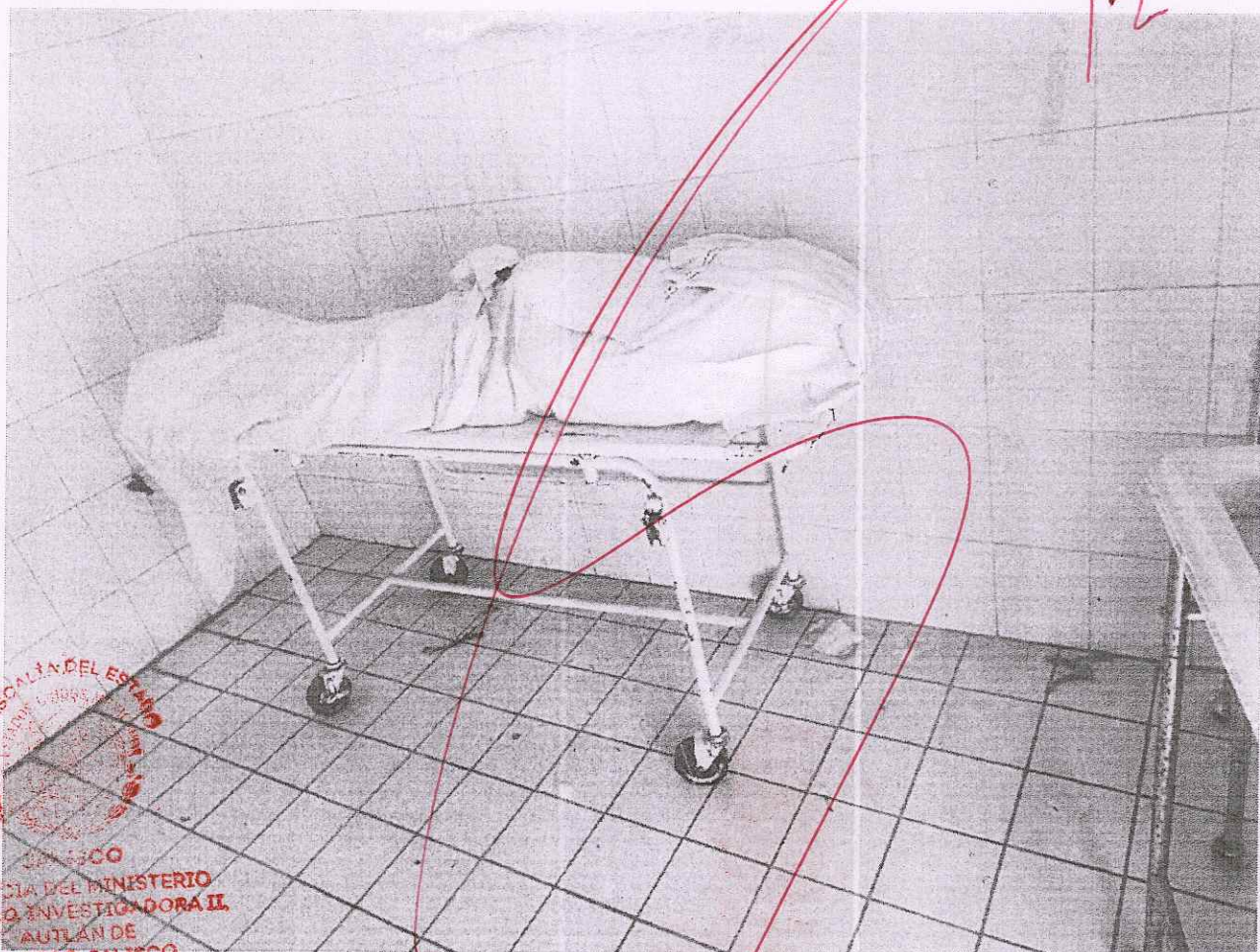

FISCALÍA DEL ESTADO
SECRETARÍA DE JUSTICIA Y ENERGÍA
GOBIERNO DEL ESTADO DE JALISCO
JALISCO
POLICÍA DEL MINISTERIO
DE INVESTIGACIÓN II
AUXILIO DE
NAVARRO, JALISCO

IMAGEN NO. 3

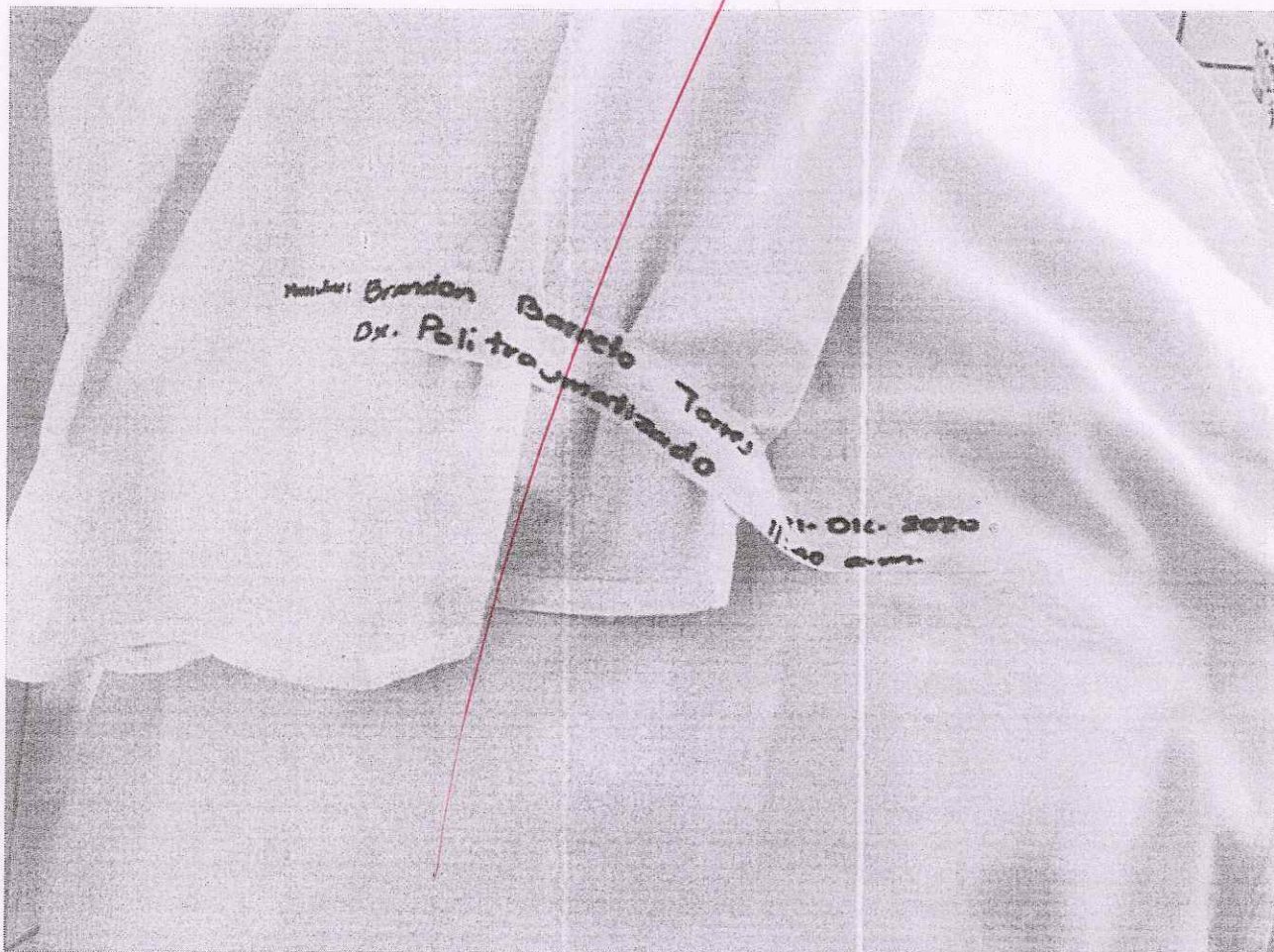

Nombre: Brandon Barreto Torres
Dx. Poli-traumatizado
11-01-2020 11:40 am

IMAGEN NO. 4



IMAGEN NO. 5





IMAGEN NO. 6

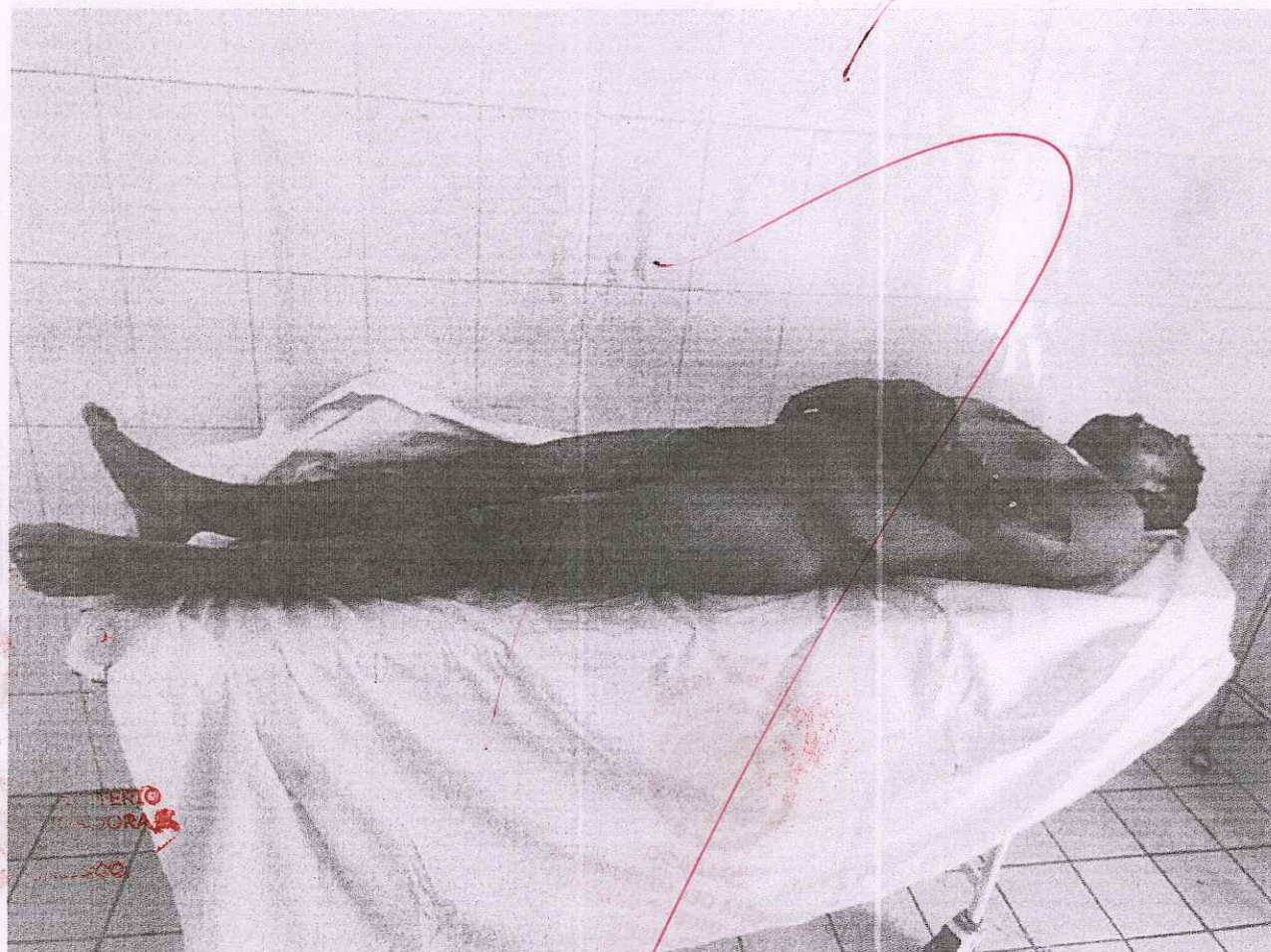

IMAGEN NO. 7

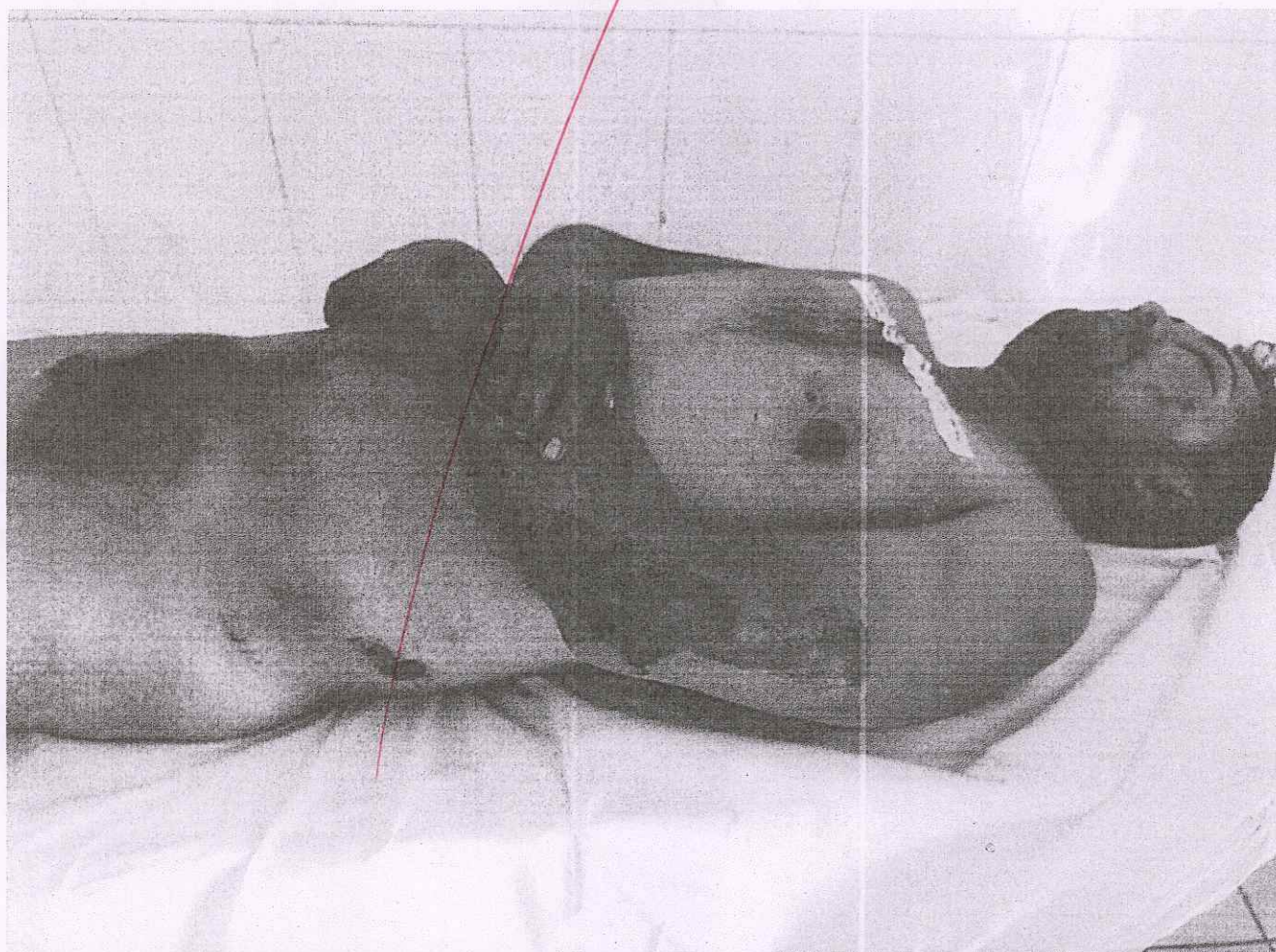

PAUL HERNANDEZ CARDENAS
Agente de Policía (Nombre y Firma)

Identificación **GAFETTE**
Número **18833**

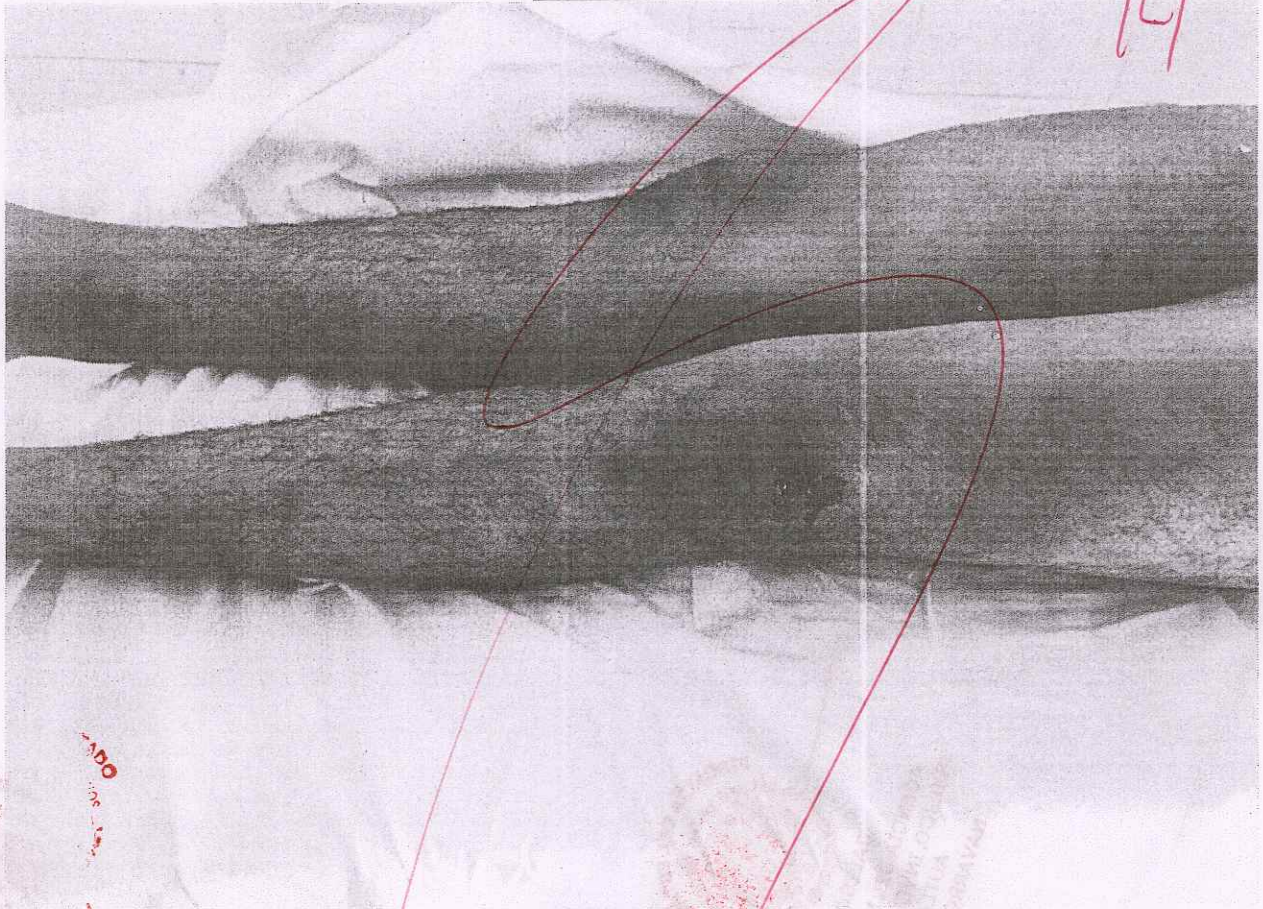
15

**C. ENCARGADO DEL INSTITUTO JALISCIENSE
DE CIENCIAS FORENSES
P R E S E N T E.**

C. I. _____

Por este conducto y con fundamento en los artículos 132 fracción VII, 267 párrafo I y II, 272, 368 y 369 del Código Nacional de Procedimientos Penales; me permito solicitarle de entre el personal a su digno cargo, ordene llevar a cabo el(los) examen(es), que para tal fin se describen a continuación:

1. Traslado de Cadáver
➤ A Realizarse en Hospital regional adscrito a JORE del Grullo
2. Necropsia y Parte de Cadáver
➤ A Realizarse en Brandon Gerardo Barreto Torres
3. Alcoholometría e TMDA
➤ A Realizarse en Brandon Gerardo Barreto Torres
4. _____
➤ A Realizarse en _____
5. _____
➤ A Realizarse en _____
6. _____
➤ A Realizarse en _____

Sin más por el momento me despido de usted, enviándole un cordial saludo.

RESPETUOSAMENTE

Autón de Navarra 21/12/2020
(LUGAR Y FECHA)
Paul Hernández Cárdenas
Solicita el Agente de Policía (Nombre y Firma)

Unicel
Recibe el Pedido (Nombre y Firma)

Identificación Goyate

Identificación 701010

Numero 18833

Numero 774

(De ser el caso anexar cadena de custodia)

Reabi
30/12/2020



C.I. 309/2020/NJ

**AGENTE DEL MINISTERIO PUBLICO.
DE AUTLAN DE NAVARRO, JALISCO.
P R E S E N T E:**

JALISCO
AGENCIA DEL MINISTERIO
PUBLICO, INVESTIGADORA II,
AUTLÁN DE
NAVARRO, JALISCO.

BLANCA CELINA TORRES HURTADO, mexicana, de 42 años de edad, de ocupación estilista, originaria y vecina de Mezquitán, municipio de Autlán de Navarro, con domicilio en la calle Justo Sierra #127, teléfono particular 3171281474, ante Usted, con el debido respeto comparezco a:

EXPONER:

Que tal y como lo acredito con el Acta de Nacimiento número 163, de la Oficialía Uno, Libro Uno, expedida por el Oficial del Registro Civil de Autlán de Navarro, Jalisco, soy progenitora de quien en vida llevara el nombre de **BRANDON GERARDO BARRETO TORRES**, el cual es víctima en la presente carpeta de investigación, y en virtud de que la suscrita estoy afiliada a un grupo de préstamos el cual se denomina **CONTIGO**, tengo un seguro para gastos funerarios en el cual tenía registrado a mi finado hijo y por ello solicito copias de los registros que integran la presente carpeta de investigación; así como el resultado de la necropsia y parte de cadáver que le fueron realizados a mi mencionado hijo, toda vez que me resulta necesarios para presentarlos a la empresa y se me rembolsen los gastos funerarios que realizamos con motivo de la muerte de **BRANDON GERARDO**. Solicitando se me expida a la brevedad posible, ya que cuento con un término para realizar dicho trámite.

Anexo al presente copia del acta de nacimiento mencionada en líneas que preceden.

Por lo anteriormente expuesto:

PIDO:

UNICO.- Se provea de conformidad a lo solicitado.

ATENTAMENTE
Autlán de Navarro, Jalisco, a 30 de Diciembre del año 2020

BLANCA CELINA TORRES HURTADO

Blanca Celina Torres H.



FOLIO
1645592



Identificador Electrónico
14015000120200038821

Estados Unidos Mexicanos

Acta de Defunción

Clave Única de Registro de Población

BATB990212HJCRRR07

N° de Certificado de Defunción de la SSA
190375114

Entidad de Registro

JALISCO

Municipio de Registro

AUTLAN DE NAVARRO

Oficialía	Libro	Acta	Fecha de Registro
0001	3	477	22/12/2020

Datos de la Persona Fallecida:

BRANDON GERARDO

Nombre(s):

BARRETO

Primer Apellido:

TORRES

Segundo Apellido:

HOMBRE

Sexo:

SOLTERO(A)

Estado Civil:

12/02/1999

Fecha de Nacimiento:

AUTLAN DE NAVARRO, JALISCO.
Lugar de Nacimiento:

JALISCO
Entidad de Registro de Nacimiento:

MEXICANA
Nacionalidad:

Datos de la Defunción:

21/12/2020

Fecha:

11:45:01

Hora:

JARDINES DEL SOL, MATAMOROS, 810, AUTLAN DE NAVARRO,
AUTLAN DE NAVARRO, JALISCO, MEXICO

Lugar:

INHUMACIÓN

Destino del Cadáver:

A) CONTUSION DE CRANEO DE TERCER GRADO.

Causas de la Defunción:

Anotaciones Marginales:

SE LEVANTO ACTA DE DEFUNCION ORDENADA POR EL MP. DE GUARDIA ADSCRITO A LA DIRECCION REGIONAL SIERRA DE AMULA OFICIO NO. 1345/2020. C.I.- 309/2020/NJ. DE FECHA 21 DE DICIEMBRE 2020, PARA SU INHUMACION.

Certificación:

Se extiende la presente copia certificada, con fundamento en los artículos 2, 6, 7, 120 y 121 fracciones I, II, III, IV, VI, VII, inciso a) de la Ley del Registro Civil de Jalisco; 4, fracción II y 6 de su Reglamento del Estado de Jalisco; y 9 de la Ley de Firma Electrónica Avanzada para el Estado de Jalisco y sus Municipios. La Firma Electrónica con la que cuenta es vigente a la fecha de expedición; tiene validez jurídica y probatoria de acuerdo a las disposiciones legales en la materia.

A LOS 24 DÍAS DEL MES DE DICIEMBRE DE 2020. DOY FE.

Firma Electrónica:

VG 9t bz oz fE xp Yn Jv Oj N8 Rm 9q YT o0 Nz d8 QW NO YT o0 Nz d8 RW
50 aW Rh ZD pK QU xJ U0 NP fE 11 bm lJ aX Bp bz pB VV RM QU 4g RE Ug
Tk FW QV JS T3 xG aW 5h ZG 86 Ql JB Tk RP Ti BH RV JB Uk RP IE JB UI

Código QR

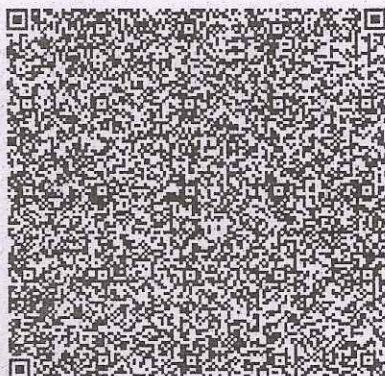

Código de Verificación

21401500012020004770



LIC. SARA MIREYA MENDOZA PELAYO
OFICIAL DEL REGISTRO CIVIL

El contenido del acta puede ser verificado en la siguiente liga: <https://www.registrocivil.gob.mx/ActaMex/ConsultaFolio.jsp> capturando el Identificador Electrónico que se encuentra en la parte superior derecha del acta, para su consulta en dispositivos móviles, descarga una aplicación para lectura del código QR. %

Recibido
30/12/2020

MEDICINA FORENSE

Oficio: D-VII/309/2020/IJCF/000383/2020/MF/01

ASUNTO: NECROPSIA

PAUL HERNANDEZ CARDENAS
AGENTE DE LA POLICIA INVESTIGADORA
DE AUTLAN DE NAVARRO JALISCO
PRESENTE.

De conformidad a lo solicitado mediante la Carpeta de Investigación Número 309/2020 NJ, se procedió a realizar la necropsia correspondiente al cadáver de quien en vida llevó el nombre de BRANDON GERARDO BARRETO TORRES de 21 años de edad. Dando inicio a las 14:30 horas. El suscrito perito médico adscrito a la Delegación del I.J.C.F de Autlan de Navarro Jalisco, con cédula de profesiones 1099574 tengo a bien exponer:

Que utilizando el método deductivo-inductivo consistente en que de varias verdades generales llegamos al conocimiento de una verdad particular, inductivo-deductiva porque de varias verdades particulares llegamos al conocimiento de una verdad general, con apoyo de un método comparativo y aplicando pasos o etapas consistentes primordialmente en:

Observación. - consiste en el examen físico externo del cuerpo, así como del examen interno del mismo mediante la apertura de las tres cavidades del cuerpo que son: cráneo, tórax y abdomen.

Fundamentación. - considera las pruebas que llegaran a ser necesarias de tejidos, de órganos del cuerpo y de indicios encontrados: consulta bibliográfica de ser necesario.

Conclusión teórica.

Que el día 21 del presente mes del año en curso a las 15:30 horas tuve a la vista en nuestras instalaciones el cadáver identificado como BRANDON GERARDO BARRETO TORRES del cual se sabe perdió la vida al ir conduciendo una motocicleta y sufrir volcadura en el Municipio de Autlán de Navarro Jalisco, el mismo día 21 de diciembre del 2020.

Cadáver del sexo masculino con buen estado de nutrición, hipotermia generalizada, rigidez cadavérica, cianosis en labios, pabellones auriculares y lechos ungueales de dedos de manos y pies, livideces en las partes de declive del cuerpo. Somatometría: talla de 174 cm. perímetro cefálico 64 cm. perímetro torácico 112 cm. perímetro abdominal 104cm.

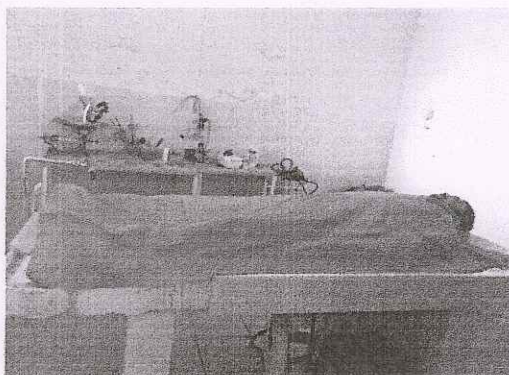

Cadáver ingreso semefo.

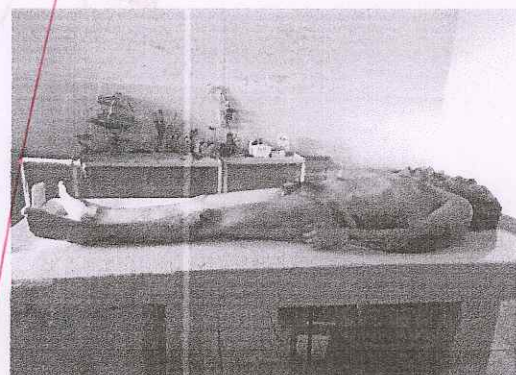

Cuerpo aseado.



De frente.



Perfil izquierdo.



Numero Contesta: D-VII/309/2020/IJCF/383/2020/MF/01
N.U.C.D-VII/309/2020



Perfil derecho.



Brazalete de identificación.

Que presenta huellas de violencia física por agente contundente:

Escoriaciones dérmico epidérmicas localizadas en: brazo izquierdo tercio distal cara posterior que se extiende a codo izquierdo y antebrazo izquierdo tercio proximal cara posterior, en cresta iliaca izquierda, en rodilla izquierda, en brazo derecho tercio proximal cara externa, y en antebrazo derecho tercio proximal cara externa.

Equimosis localizadas en región orbicular de ambos párpados.

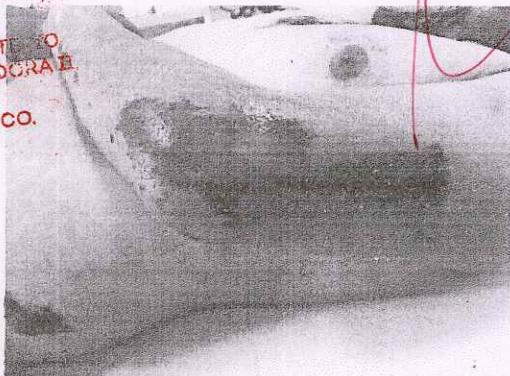

Brazo izquierdo.

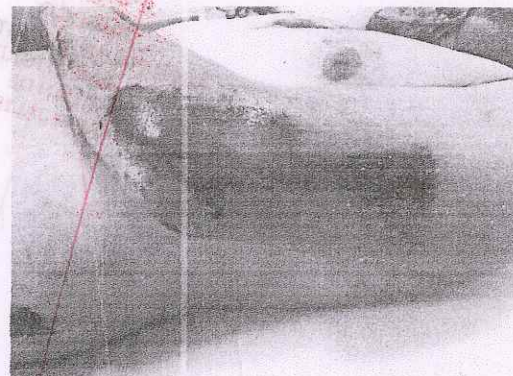

Acercamiento.

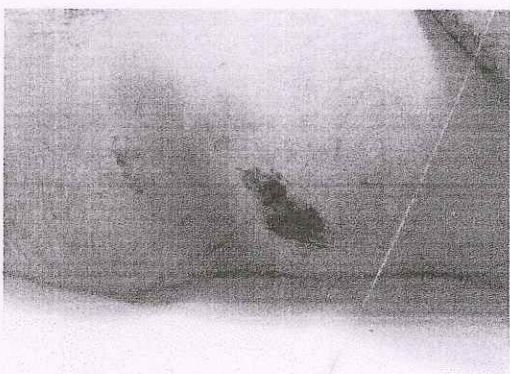

Cresta iliaca izquierda.

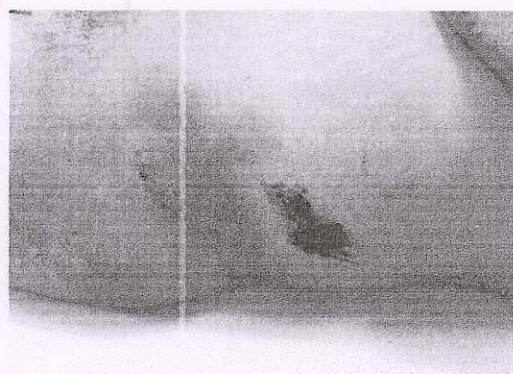

Acercamiento.

Numero Contesta: D-VII/309/2020/IJCF/383/2020/MF/01
N.U.C.D-VII/309/2020



Rodilla izquierda.

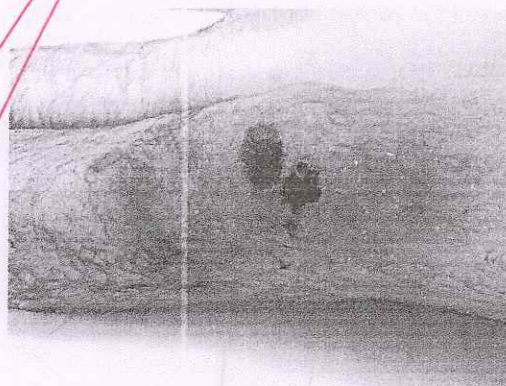

Acercamiento.

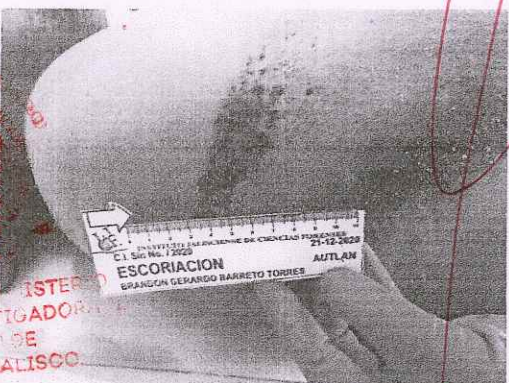

Brazo derecho.

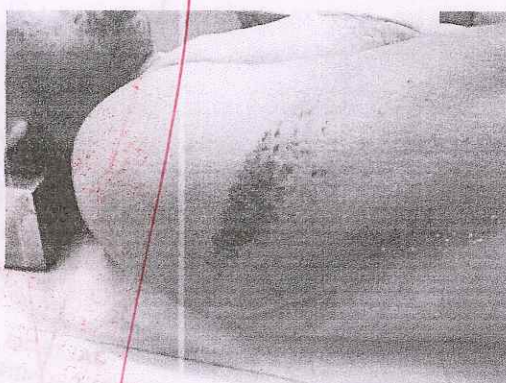

Acercamiento.



Antebrazo derecho.

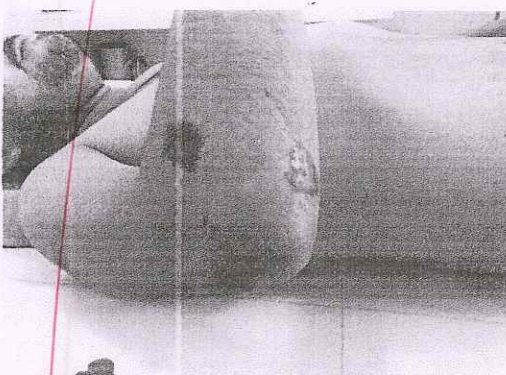

Acercamiento.

AL ABRIR CAVIDADES

CRANEO. - A la disección de la piel cabelluda se observan hematomas en ambos parietales de abundante colección hemática, al corte de la calota encéfalo y cerebelo congestivos y con intenso edema cubiertos por una delgada capa de sangre, con presencia de un hematoma localizado en el hemisferio derecho también con abundante colección hemática. al corte líquido céfalo raquídeo de características hemáticas, a la disección de las meninges no se aprecian datos de fractura.

[Handwritten signature]



22

Numero Contesta: D-VII/309/2020/IJCF/383/2020/MF/01
N.U.C.D-VII/309/2020



11-7-114092



Calota.



Acercamiento.

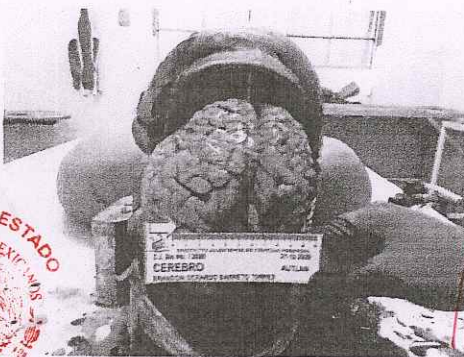

Cerebro.

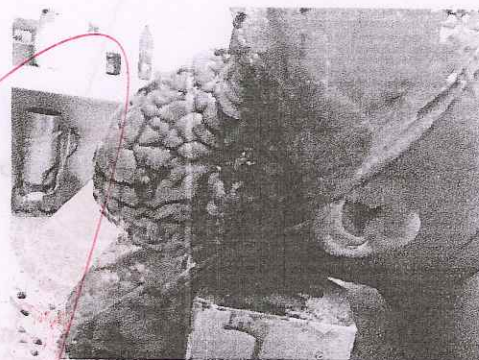

Acercamiento.



Cráneo.



Acercamiento.

CUELLO. - Tráquea y esófago permeables, sin datos traumáticos de la columna cervical.

TORAX. - Al corte del plastrón costal los pulmones libres en su cavidad con escasa antracosis, al corte dan sangre sin coagular, pericardio con presencia de líquido seroso, corazón normal, al corte da sangre sin coagular de sus cavidades.

ABDOMEN. - hígado de forma y consistencia normal de bordes angulados, la vesícula biliar con líquido biliar, estómago con restos de contenido alimentario y líquidos, bazo normal al corte da barro esplénico, páncreas normal, asas intestinales distendidas por gases, riñones fáciles de descapsular no hay datos traumáticos de pelvis.

Handwritten signature



13
MEDICINA FORENSE

Oficio: D-VII/309/2020/IJCF/000383/2020//MF/01

Numero Contesta: D-VII/309/2020/IJCF/383/2020/MF/01
N.U.C.D-VII/309/2020

CRONOTANATO DIAGNOSTICO. En base a las características físicas del ahora occiso, se determina que se encuentra dentro de las primeras 12 horas de ocurrido el deceso tomando en consideración la hora en que se inició la necropsia y el levantamiento del cadáver.

Se toman muestras de sangre e hígado para estudio por parte del laboratorio químico forense.

CONCLUSION. - De lo anteriormente expuesto se deduce que la muerte del C. BRANDON GERARDO BARRETO TORRES se debió a la alteración de los órganos interesados POR CONTUSIÓN DE CRANEO DE TERCER GRADO. Deceso que se verificó dentro de los 300 días en que ocurrieron los hechos.

Se emite el presente para su conocimiento para los fines y efectos legales correspondientes a que haya lugar.

ATENTAMENTE

"2020, AÑO DE LA IGUALDAD DE GENERO EN JALISCO"
AUTLAN DE NAVARRO JALISCO A 21 DE DICIEMBRE DEL 2020.

DR. JAVIER ZAMORA SANCHEZ.



11-7-1144092



PERITO, HABILITADO EN AUTLAN
DE NAVARRO, POR EL DIRECTOR
GENERAL DEL INSTITUTO DE
CIENCIAS FORENSES CONFORME
AL ARTICULO 15 FRACCION III
DE SU REGLAMENTO INTERIOR,
MEDIANTE ACUERDO NUMERO

002 / 2014 / DG - AH, EMITIDO CON FECHA
18 DE MARZO DE 2014

MEDICINA FORENSE
Oficio: D-VII/309/2020/IJCF/000384/2020/MF/03
PARTE DE CADAVER.

**PAUL HERNANDEZ CARDENAS
AGENTE DE LA POLICIA INVESTIGADORA
DE AUTLAN DE NAVARRO JALISCO
P R E S E N T E.**

De conformidad a lo solicitado mediante la Carpeta de Investigación Número 309/2020 NJ, se procedió a realizar el Parte de Cadáver correspondiente de quien en vida llevó el nombre de BRANDON GERARDO BARRETO TORRES de 21 años de edad. Dando inicio a las 14:30 horas. El suscrito perito médico adscrito a la Delegación del I.J.C.F de Autlán de Navarro Jalisco, con cédula de profesiones 1099574 tengo a bien exponer:

Que utilizando el método deductivo-inductivo consistente en que de varias verdades generales llegamos al conocimiento de una verdad particular, inductivo-deductiva porque de varias verdades particulares llegamos al conocimiento de una verdad general, con apoyo de un método comparativo y aplicando pasos o etapas consistentes primordialmente en:

Observación. - consiste en el examen físico externo del cuerpo, así como del examen interno del mismo mediante la apertura de las tres cavidades del cuerpo que son: cráneo, tórax y abdomen.

Fundamentación. - considera las pruebas que llegaran a ser necesarias de tejidos, de órganos del cuerpo y de indicios encontrados: consulta bibliográfica de ser necesario.

Conclusión teórica.

Que el día 21 del presente mes del año en curso a las 15:30 horas tuve a la vista en nuestras instalaciones el cadáver identificado como BRANDON GERARDO BARRETO TORRES del cual se sabe perdió la vida al ir conduciendo una motocicleta y sufrir volcadura en el Municipio de Autlán de Navarro Jalisco, el mismo día 21 de diciembre del 2020.

Cadáver del sexo masculino con buen estado de nutrición, hipotermia generalizada, rigidez cadavérica, cianosis en labios, pabellones auriculares y lechos ungueales de dedos de manos y pies, lividesces en las partes de declive del cuerpo. Somatometría: talla de 174 cm. perímetro cefálico 64 cm. perímetro torácico 112 cm. perímetro abdominal 104cm.

Que presenta huellas de violencia física por agente contundente:

Escoriaciones dérmico epidérmicas localizadas en: brazo izquierdo tercio distal cara posterior que se extiende a codo izquierdo y antebrazo izquierdo tercio proximal cara posterior, en cresta iliaca izquierda, en rodilla izquierda, en brazo derecho tercio proximal cara externa, y en antebrazo derecho tercio proximal cara externa.

Equimosis localizadas en región orbicular de ambos párpados.

Se procede a practicar necropsia de ley.

Se emite el presente para su conocimiento para los fines y efectos legales correspondientes a que haya lugar.

A T E N T A M E N T E

**“2020, AÑO DE LA IGUALDAD DE GENERO EN JALISCO”
AUTLAN DE NAVARRO JALISCO A 21 DE DICIEMBRE DEL 2020.**

DR. JAVIER ZAMORA SANCHEZ.

 PERITO, HABILITADO EN AUTLAN DE NAVARRO, POR EL DIRECTOR GENERAL DEL INSTITUTO DE CIENCIAS FORENSES CONFORME AL ARTICULO 75 FRACCION III DE SU REGLAMENTO INTERIOR, MEDIANTE ACUERDO NUMERO 002/2014/DG-AH, EMITIDO CON FECHA 18 DE MARZO DE 2014



25

C. I.: 309/2020

REGISTRO DE RECEPCION DE SOLICITUD DE COPIAS.- Autlan de Navarro, Jalisco, siendo las 15:00 horas del día 30 de Diciembre del año 2020.

- - - Se tiene por recibido el escrito signando por la C. **BLANCA CELINA TORRES HURTADO**, mediante el cual acredita el entroncamiento que la unía con su finado hijo **BRANDON GERARDO BARRETO TORRES**, con el Acta de Nacimiento número 163, de la Oficialía Uno, Libro Uno, expedida por el Oficial del Registro Civil de Autlán de Navarro, Jalisco, y solicita copias de los registros que integran la presente carpeta de investigación; así como el resultado de la necropsia y parte de cadáver que le fueron realizados a su mencionado hijo, para efecto de hacer valido un seguro de gastos funerarios que tiene con la empresa de préstamos el cual se denomina **CONTIGO**, es por lo anterior que se ordena la expedición de copias autenticadas a la promovente.

JALISCO
FISCALIA DEL ESTADO
INVESTIGACION
AUTLAN DE NAVARRO
JALISCO

RECIBI COPIAS:

Blanca Celina Torres H.

AGENTE DEL MINISTERIO PUBLICO

ABOGADA LAURA ISELA GUZMAN VEGA



Fiscalía
del Estado

**CARPETA DE INVESTIGACIÓN
NJ 309/2020.**

- - -En Autlán de Navarro, Jalisco a 30 de Diciembre del año 2020 dos mil veinte, la suscrita Agente del ministerio Público del Área de Investigación, Abogada **LAURA ISELA GUZMAN VEGA**, procedo a **AUTENTIFICAR**;- - -

AUTENTIFICO

- - - Que con fundamento en lo dispuesto por el arábigo 71 del Código Nacional de Procedimientos Penales y 34 de la Ley Orgánica de la Fiscalía del Estado de Jalisco, que las presentes copias fotostáticas foliadas con el número 1 uno al número 25 veinticinco, concuerdan fielmente con sus originales de los registros y anexos que integran la carpeta de investigación no judicializable **309/2020**, las cuales se tuvieron a la vista en el interior de esta oficina. Lo anterior se asienta para su debida y legal constancia.



ESTADO
JALISCO
MINISTERIO
PÚBLICO
INVESTIGADORA II
AUTLÁN DE
NAVARRO

**EL AGENTE DEL MINISTERIO PÚBLICO DE GUARDIA
DE LA DIRECCION REGIONAL
ZONA 07, SIERRA DE AMULA**

ABOGADA LAURA ISELA GUZMAN VEGA



**JALISCO
AGENCIA DEL MINISTERIO
PÚBLICO, INVESTIGADORA II,
AUTLÁN DE
NAVARRO, JALISCO.**

BENEFICIOS SEGURO DE VIDA + SERVICIO FUNERARIO					PRECIO SEGURO
TITULAR + PAREJA + HIJOS \$15,000 pesos en caso de fallecimiento por cualquier causa ¹	TITULAR \$15,000 pesos adicionales en caso de fallecimiento accidental ²	TITULAR \$25,000 pesos en caso de diagnóstico positivo de cáncer ³	PAREJA \$15,000 pesos en caso de diagnóstico positivo de cáncer ³	TITULAR \$200 pesos por cada día hospitalizado del titular en caso de enfermedad o accidente ⁴	\$205.00 pesos al ciclo
TITULAR + PAREJA + HIJO (S) Ataúd estándar + Traslado del cuerpo + Arreglo floral + Asesoría telefónica en trámites legales + Sala de Velación ⁵					
Sin Servicio Funerario					\$160.00 pesos al ciclo

¹ No se cubre suicidio o tentativa de suicidio. Edad de aceptación titular: 18 a 80 años con cancelación a los 81 años cumplidos. Edad de aceptación pareja 18 a 74 años con cancelación a los 75 años cumplidos. Edad de aceptación hijo(s): 0 a 24 años con cancelación a los 25 años cumplidos, siempre y cuando sean solteros y dependientes económicos del titular asegurado. ² Presentando acta de averiguación previa emitida por el Ministerio Público. Edad de aceptación: 18 a 80 años con cancelación a los 81 años cumplidos. ³ Se cubre primer diagnóstico positivo de cáncer femenino (cáncer de mama y cervicouterino) y cáncer masculino (cáncer de próstata, testículos y pulmón). No se cubren preexistencias ni cáncer in situ. Edad de aceptación titular: 18 a 80 años con cancelación a los 81 años cumplidos, no se cubren preexistencias, no aplica maternidad. Se considera hospitalización más de 24 horas y se pagan máximo 30 días naturales. No cubre atenciones ambulatorias. ⁵ Solo se otorgará la asistencia funeraria a aquel asegurado donde se refleje su contratación en la última Solicitud de Crédito Grupal firmada de Financiera Contigo. Para solicitar la asistencia es necesario llamar al 800 890 2213 para realizar la gestión de la asistencia funeraria al momento del fallecimiento del titular, pareja o hijo(s). Aplican mismos términos, condiciones y restricciones que la póliza de seguros de vida.

CONSENTIMIENTO DEL SEGURO

Otorgo mi consentimiento para formar parte del seguro colectivo de vida grupo y vida deudores, contratado a través de CEGE CAPITAL SAPI de CV SOFOM ENR (Financiera Contigo) en mi nombre y para tal efecto proporciono la siguiente información:

NOMBRE COMPLETO DEL TITULAR:	Blanca Celina Torres Hurtado	FECHA NACIMIENTO:	12/01/1978
NOMBRE COMPLETO DE LA PAREJA:	Gerardo Barreto Ramos	FECHA NACIMIENTO:	27/07/1978
NOMBRE COMPLETO DE HIJO 1:	Brandon Gerardo Barreto Torres	FECHA NACIMIENTO:	12/02/1999
NOMBRE COMPLETO DE HIJO 2:	Estella Danac Barreto Torres	FECHA NACIMIENTO:	11/10/2007
NOMBRE COMPLETO DE HIJO 3:	-	FECHA NACIMIENTO:	-
NOMBRE COMPLETO DE HIJO 4:	-	FECHA NACIMIENTO:	-
NOMBRE COMPLETO DE HIJO 5:	-	FECHA NACIMIENTO:	-
NOMBRE COMPLETO DE HIJO 6:	-	FECHA NACIMIENTO:	-
NOMBRE COMPLETO DE HIJO 7:	-	FECHA NACIMIENTO:	-

DECLARACIÓN DE BENEFICIARIOS

NOMBRE COMPLETO	PARENTESCO	FECHA DE NACIMIENTO	%
Brandon Gerardo Barreto Torres	hijo	12/02/1999	100
-	-	-	-
			100%

En el caso de que se desee nombrar beneficiarios designados a menores de edad, no se debe señalar a un mayor de edad como representante de los menores para efecto de que, en su representación, cobre la indemnización. Lo anterior porque las legislaciones civiles previenen la forma en que debe designarse tutores, albaceas, representantes de herederos u otros cargos similares y no consideran al contrato de seguro como el instrumento adecuado para tales designaciones. La designación que se hiciera de un mayor de edad como representante de menores beneficiarios, durante la minoría de edad de ellos, legalmente puede implicar que se nombra beneficiario al mayor de edad, quien en todo caso sólo tendría una obligación moral, pues la designación que se hace de beneficiarios en un contrato de seguro le concede el derecho incondicional de disponer de la suma asegurada.

Firma del Cliente: Blanca Celina Torres H.

Fecha: 17/08/2020

Certifico que los datos que aparecen en la presente concuerdan con los que obran en nuestro poder.

Estado de Cuenta Grupal

CARTERA

Fecha de Impresión

04/01/2021

CEGE CAPITAL S.A.P.I. de C.V., SOFOM E.N.R, Sociedad Financiera

con Domicilio Fiscal en Carretera México Toluca 2430, Interior Piso 4, Colonia Lomas de Bezares, C.P. 11910, Delegación Miguel Hidalgo, Ciudad de México.

Teléfono: Estamos para servirte Página: o en nuestra página de internet www.fcontigo.com

Datos Generales del Grupo

Región	REG6	Region Colima	Grupo	121880	LIBELULA		
Sucursal	63	Autlan	Dirección:	Calle	C CAOBA	Colonia	Ejidal
Asesor	3098	MARTHA LORENA DEL CA RAMIREZ LIRA	Municipio	Autlán de Navarro		Localidad	AUTLÁN DE NAVARRO

Datos para Pago

Referencia	9410121880027	Concepto	LIBELULA	Crédito	161.421
------------	---------------	----------	----------	---------	---------

Datos Crédito

Ciclo	2	Tasa Fija Ordinaria Anual	24.8%	Fecha Inicio	10/09/2020	Capital Solicitado	\$426,500.00	Interés Ordinario	\$41,524.17
Plazo	16 Semanas	Tasa Fija Interés Ordinario	49.7%	Fecha Fin	31/12/2020	Capital Otorgado	\$432,555.83	Comisiones	\$0.00
Frecuencia	SEMANAL	CAT sin IVA	63.6%	N° de Pagos a Realizar	16			Total a Pagar	\$474,080.00
								Cuota	\$29,630.00

Resumen

Periodo de Pago	31/12/2020 al 31/12/2020	Fecha Corte	31/12/2020	Fecha limite de Pago	31/12/2020	Saldo Crédito	Saldo Crédito Vencido
Cargos	\$480,896.00	Intereses Ordinarios Pagados	\$35,796.56	Comisiones	\$0.00	Capital	\$0.00
Abonos	\$480,896.00	IVA Interés Ordinario Pagado	\$5,727.61	IVA Comisiones	\$0.00	Intereses	\$0.00
Capital Pagado	\$432,555.83	Interés Moratorio	\$0.00	Total	\$0.00	Recargos	\$0.00
		IVA Interés Moratorio	\$0.00			Total	\$0.00

No.	Fecha Progra	Fecha Real	Movimiento	Cargo	Abono	Pago Capital	Pago Int. Ord.	Pago IVA Int. Ord.	Pago Int. Mor.	Pago IVA Int. Mor.	Pago Com.	Pago IVA Com.	Saldo Capital	Saldo Int. Ord.	Saldo Int. Mor.	Saldo Com.	Saldo Cartera
1		10/09/2020	Originación	\$474,080.00	\$0.00	\$0.00	\$0.00	\$0.00	\$0.00	\$0.00	\$0.00	\$0.00	\$432,555.83	\$41,524.17	\$0.00	\$0.00	\$474,080.00
2		11/09/2020	Can. Cambio Medio	\$0.00	\$-6,816.00	\$-6,218.98	\$-514.66	\$-82.36	\$0.00	\$0.00	\$0.00	\$0.00	\$426,336.85	\$40,927.15	\$0.00	\$0.00	\$467,264.00
3		15/09/2020	Cambio Medio	\$6,816.00	\$0.00	\$0.00	\$0.00	\$0.00	\$0.00	\$0.00	\$0.00	\$0.00	\$432,555.83	\$41,524.17	\$0.00	\$0.00	\$474,080.00
4	17/09/2020	17/09/2020	Pago	\$0.00	\$29,630.00	\$24,874.70	\$4,099.39	\$655.91	\$0.00	\$0.00	\$0.00	\$0.00	\$407,681.13	\$36,768.87	\$0.00	\$0.00	\$444,450.00
5	24/09/2020	17/09/2020	Pago	\$0.00	\$2,577.00	\$0.00	\$2,221.55	\$355.45	\$0.00	\$0.00	\$0.00	\$0.00	\$407,681.13	\$34,191.87	\$0.00	\$0.00	\$441,873.00
6	24/09/2020	24/09/2020	Pago	\$0.00	\$27,053.00	\$25,148.15	\$1,642.09	\$262.76	\$0.00	\$0.00	\$0.00	\$0.00	\$382,532.98	\$32,287.02	\$0.00	\$0.00	\$414,820.00
7	01/10/2020	24/09/2020	Pago	\$0.00	\$4,950.00	\$744.70	\$3,625.25	\$580.05	\$0.00	\$0.00	\$0.00	\$0.00	\$381,788.28	\$28,081.72	\$0.00	\$0.00	\$409,870.00
8	01/10/2020	01/10/2020	Pago	\$0.00	\$24,680.00	\$24,680.00	\$0.00	\$0.00	\$0.00	\$0.00	\$0.00	\$0.00	\$357,108.28	\$28,081.72	\$0.00	\$0.00	\$385,190.00
9	08/10/2020	01/10/2020	Pago	\$0.00	\$7,408.00	\$3,482.10	\$3,384.37	\$541.53	\$0.00	\$0.00	\$0.00	\$0.00	\$353,626.18	\$24,155.82	\$0.00	\$0.00	\$377,782.00
10	15/10/2020	08/10/2020	Pago	\$0.00	\$7,415.99	\$3,772.66	\$3,140.77	\$502.56	\$0.00	\$0.00	\$0.00	\$0.00	\$325,265.35	\$20,512.49	\$0.00	\$0.00	\$345,777.84
11	08/10/2020	08/10/2020	Pago	\$0.00	\$22,222.00	\$22,222.00	\$0.00	\$0.00	\$0.00	\$0.00	\$0.00	\$0.00	\$331,404.18	\$24,155.82	\$0.00	\$0.00	\$355,560.00
12	15/10/2020	09/10/2020	Pago	\$0.00	\$2,412.00	\$2,412.00	\$0.00	\$0.00	\$0.00	\$0.00	\$0.00	\$0.00	\$325,219.52	\$20,512.49	\$0.00	\$0.00	\$345,732.01
13	22/10/2020	15/10/2020	Pago	\$0.00	\$9,829.99	\$6,472.44	\$2,894.45	\$463.10	\$0.00	\$0.00	\$0.00	\$0.00	\$296,051.13	\$17,154.94	\$0.00	\$0.00	\$313,206.07
14	15/10/2020	15/10/2020	Pago	\$0.00	\$19,802.01	\$19,802.01	\$0.00	\$0.00	\$0.00	\$0.00	\$0.00	\$0.00	\$305,417.51	\$20,512.49	\$0.00	\$0.00	\$325,930.00
15	22/10/2020	16/10/2020	Pago	\$0.00	\$2,950.00	\$2,950.00	\$0.00	\$0.00	\$0.00	\$0.00	\$0.00	\$0.00	\$295,995.07	\$17,154.94	\$0.00	\$0.00	\$313,150.01
16	22/10/2020	22/10/2020	Pago	\$0.00	\$16,850.01	\$16,850.01	\$0.00	\$0.00	\$0.00	\$0.00	\$0.00	\$0.00	\$279,145.06	\$17,154.94	\$0.00	\$0.00	\$296,300.00
17	29/10/2020	22/10/2020	Pago	\$0.00	\$12,779.99	\$9,711.31	\$2,645.45	\$423.23	\$0.00	\$0.00	\$0.00	\$0.00	\$269,433.75	\$14,086.26	\$0.00	\$0.00	\$283,520.01
18	29/10/2020	29/10/2020	Pago	\$0.00	\$16,850.01	\$16,850.01	\$0.00	\$0.00	\$0.00	\$0.00	\$0.00	\$0.00	\$252,583.74	\$14,086.26	\$0.00	\$0.00	\$266,670.00
19	05/11/2020	29/10/2020	Pago	\$0.00	\$17,614.98	\$14,838.15	\$2,393.78	\$383.05	\$0.00	\$0.00	\$0.00	\$0.00	\$237,745.59	\$11,309.43	\$0.00	\$0.00	\$249,055.02
20	05/11/2020	05/11/2020	Pago	\$0.00	\$12,015.02	\$12,015.02	\$0.00	\$0.00	\$0.00	\$0.00	\$0.00	\$0.00	\$225,730.57	\$11,309.43	\$0.00	\$0.00	\$237,040.00
21	12/11/2020	05/11/2020	Pago	\$0.00	\$17,612.98	\$15,131.43	\$2,139.28	\$342.27	\$0.00	\$0.00	\$0.00	\$0.00	\$210,599.14	\$8,827.88	\$0.00	\$0.00	\$219,427.02
22	12/11/2020	12/11/2020	Pago	\$0.00	\$12,017.02	\$12,017.02	\$0.00	\$0.00	\$0.00	\$0.00	\$0.00	\$0.00	\$198,582.12	\$8,827.88	\$0.00	\$0.00	\$207,410.00

Estado de Cuenta Grupal

CARTERA

Fecha de Impresión

04/01/2021

CEGE CAPITAL S.A.P.I. de C.V., SOFOM E.N.R, Sociedad Financiera

con Domicilio Fiscal en Carretera México Toluca 2430, interior Piso 4, Colonia Lomas de Bezares, C.P. 11910, Delegación Miguel Hidalgo, Ciudad de México.

Teléfono: Estamos para servirte Página: o en nuestra página de internet www.fcontigo.com

Datos Generales del Grupo

Región	REG6	Región Colima	Grupo	121880	LIBELULA
Sucursal	63	Autlán	Dirección:	Calle	C. CAOBA
Asesor	3098	MARTHA LORENA DEL CA RAMIREZ LIRA	Municipio	Autlán de Navarro	
			Colonia	Ejidal	
			Localidad	AUTLÁN DE NAVARRO	

Datos para Pago

Referencia	9410121880027	Concepto	LIBELULA	Crédito	161.421
-------------------	---------------	-----------------	----------	----------------	---------

Datos Crédito

Ciclo	2	Tasa Fija Ordinaria Anual	24.8%	Fecha Inicio	10/09/2020	Capital Solicitado	\$426,500.00	Interés Ordinario	\$41,524.17
Plazo	16 Semanas	Tasa Fija Interés Ordinario	49.7%	Fecha Fin	31/12/2020	Capital Otorgado	\$432,555.83	Comisiones	\$0.00
Frecuencia	SEMANAL	CAT sin IVA	63.6%	N° de Pagos a Realizar	16			Total a Pagar	\$474,080.00
								Cuota	\$29,630.00

Resumen

Periodo de Pago		31/12/2020 al 31/12/2020	Fecha Corte	31/12/2020	Fecha limite de Pago	31/12/2020	Saldo Crédito	Saldo Crédito Vencido
Cargos		\$480,896.00	Intereses Ordinarios Pagados	\$35,796.56	Comisiones	\$0.00	Capital	\$0.00
Abonos		\$480,896.00	IVA Interés Ordinario Pagado	\$5,727.61	IVA Comisiones	\$0.00	Intereses	\$0.00
Capital Pagado		\$432,555.83	Interés Moratorio	\$0.00	Total	\$0.00	Recargos	\$0.00
			IVA Interés Moratorio	\$0.00			Total	\$0.00

No.	Fecha Progra	Fecha Real	Movimiento	Cargo	Abono	Pago Capital	Pago Int. Ord.	Pago IVA Int. Ord.	Pago Int. Mor.	Pago IVA Int. Mor.	Pago Com.	Pago IVA Com.	Saldo Capital	Saldo Int. Ord.	Saldo Int. Mor.	Saldo Com.	Saldo Cartera
23	19/11/2020	12/11/2020	Pago	\$0.00	\$17,095.98	\$14,912.87	\$1,882.01	\$301.10	\$0.00	\$0.00	\$0.00	\$0.00	\$183,669.25	\$6,644.77	\$0.00	\$0.00	\$190,314.02
24	19/11/2020	19/11/2020	Pago	\$0.00	\$12,534.02	\$12,534.02	\$0.00	\$0.00	\$0.00	\$0.00	\$0.00	\$0.00	\$171,135.23	\$6,644.77	\$0.00	\$0.00	\$177,780.00
25	26/11/2020	19/11/2020	Pago	\$0.00	\$17,095.98	\$15,214.58	\$1,621.90	\$259.50	\$0.00	\$0.00	\$0.00	\$0.00	\$155,920.65	\$4,763.37	\$0.00	\$0.00	\$160,684.02
26	26/11/2020	26/11/2020	Pago	\$0.00	\$12,534.02	\$12,534.02	\$0.00	\$0.00	\$0.00	\$0.00	\$0.00	\$0.00	\$143,386.63	\$4,763.37	\$0.00	\$0.00	\$148,150.00
27	03/12/2020	26/11/2020	Pago	\$0.00	\$17,404.98	\$15,828.63	\$1,358.89	\$217.46	\$0.00	\$0.00	\$0.00	\$0.00	\$127,558.00	\$3,187.02	\$0.00	\$0.00	\$130,745.02
28	03/12/2020	03/12/2020	Pago	\$0.00	\$12,225.02	\$12,225.02	\$0.00	\$0.00	\$0.00	\$0.00	\$0.00	\$0.00	\$115,332.98	\$3,187.02	\$0.00	\$0.00	\$118,520.00
29	10/12/2020	03/12/2020	Pago	\$0.00	\$18,949.98	\$17,682.14	\$1,092.98	\$174.86	\$0.00	\$0.00	\$0.00	\$0.00	\$97,650.84	\$1,919.18	\$0.00	\$0.00	\$99,570.02
30	10/12/2020	10/12/2020	Pago	\$0.00	\$10,680.02	\$10,680.02	\$0.00	\$0.00	\$0.00	\$0.00	\$0.00	\$0.00	\$86,970.82	\$1,919.18	\$0.00	\$0.00	\$88,890.00
31	17/12/2020	10/12/2020	Pago	\$0.00	\$19,514.98	\$18,558.84	\$824.21	\$131.93	\$0.00	\$0.00	\$0.00	\$0.00	\$68,411.99	\$963.04	\$0.00	\$0.00	\$69,375.03
32	17/12/2020	17/12/2020	Pago	\$0.00	\$10,115.03	\$10,115.03	\$0.00	\$0.00	\$0.00	\$0.00	\$0.00	\$0.00	\$58,296.96	\$963.04	\$0.00	\$0.00	\$59,260.00
33	24/12/2020	17/12/2020	Pago	\$0.00	\$19,884.97	\$19,244.09	\$552.47	\$88.41	\$0.00	\$0.00	\$0.00	\$0.00	\$39,052.87	\$322.16	\$0.00	\$0.00	\$39,375.03
34	24/12/2020	21/12/2020	Pago	\$0.00	\$9,745.03	\$9,745.03	\$0.00	\$0.00	\$0.00	\$0.00	\$0.00	\$0.00	\$0.00	\$0.00	\$0.00	\$0.00	\$0.00
35	31/12/2020	21/12/2020	Pago	\$0.00	\$29,630.00	\$29,307.84	\$277.72	\$44.44	\$0.00	\$0.00	\$0.00	\$0.00	\$0.00	\$0.00	\$0.00	\$0.00	\$0.00
Totales				\$480,896.00	\$467,264.01	\$426,336.86	\$35,281.90	\$5,645.25	\$0.00	\$0.00	\$0.00	\$0.00					

Cuando la fecha de pago corresponda a un día inhábil bancario, el pago podrá realizarse sin cargo adicional el siguiente día hábil bancario.
Incumplir con tus obligaciones te puede generar comisiones e intereses moratorios.
Contratar créditos que excedan tu capacidad de pago afecta tu historial crediticio.
El avalista, obligado solidario o coacreditado responderá como obligado principal por el total del pago frente a la Entidad Financiera.

COMISION NACIONAL PARA LA PROTECCION Y DEFENSA DE LOS USUARIOS DE SERVICIOS FINANCIEROS (CONDUSEF)

En caso de dudas, quejas, reclamaciones o consultar información sobre las comisiones para fines informativos y de comparación, La Comisión Nacional para la Protección y Defensa de los Usuarios de Servicios Financieros pone a su disposición. Teléfono para atención a clientes 53-400-999 Ó LADA SIN COSTO 01800 999 80 80 . DIRECCIÓN EN INTERNET (WWW.CONDUSEF.GOB.MX) Y CORREO ELECTRÓNICO (OPINION@CONDUSEF.GOB.MX). En caso de que la fecha límite de pago corresponde a un día inhábil, el pago podrá realizarse el siguiente día hábil Bancario sin cargo adicional.

ADVERTENCIAS Y OBSERVACIONES

- a) Tasa de interés. Si es un crédito de tasa variable. "Al ser tu crédito de tasa variable, los intereses pueden aumentar".
- b) Las Comisiones que correspondan a penalidades para el Usuario y los supuestos que son aplicables.: "Incumplir tus obligaciones te puede generar comisiones e intereses moratorios".
- c) Operaciones y servicios que excedan su capacidad de pago "Contratar créditos por arriba de tu capacidad de pago puede afectar tu historial crediticio".
- d) La advertencia respecto del avalista, obligado solidarios o coacreditado: "El avalista, obligado solidario o coacreditado responderá como obligado principal frente a la Entidad Financiera".

El monto base sobre el cual fue calculado el interés ordinario es el monto estipulado en el Capital Otorgado.

Tasas de interés No incluyen IVA.

RECOMENDACIONES

- Antes de firmar debes revisar bien tu contrato. No asumas compromisos sin antes leer y entender lo que firmas. La firma de un contrato de un producto o servicio financiero conlleva la aceptación de las obligaciones y los derechos que ahí se especifican.
- En caso de que ya cuentes con un negocio el dinero que recibes lo debes destinar a la compra de mercancía (para mantener mas surtido tu negocio) y materias primas (para la elaboración de tus productos).
- También lo puedes utilizar para la compra de Maquinaria y equipo, herramientas de trabajo, transporte, adaptación o mejora de instalaciones como la pintura e impermeabilización de tu local.
- Tanto si ya tienes tu negocio, como si vas a emprender uno es imprescindible distinguir bien entre las cuentas personales y las cuentas del negocio.
- Y recuerda que debes poner atención a lo que sucede en tu entorno, ya que si estas atenta no sólo mantienes el negocio, sino que detectas nuevas oportunidades que te permitirán adaptar, mejorar e incluso ampliar tu negocio.

GLOSARIO DE ABREVIATURAS:

CAT: Costo Anual Total.

IVA : Impuesto al Valor Agregado.

CIE: Concentración Inmediata Empresarial

Int.: Interés

Ord.: Ordinario

Mor.: Moratorio

Com.: Comisiones

COR: Córdoba

REG1: Regional 1